KEF

OBSESSED WITH HIGH RESOLUTION

MUO

WIRELESS SPEAKER

音の芸術でニューウェーブを惹き起こす

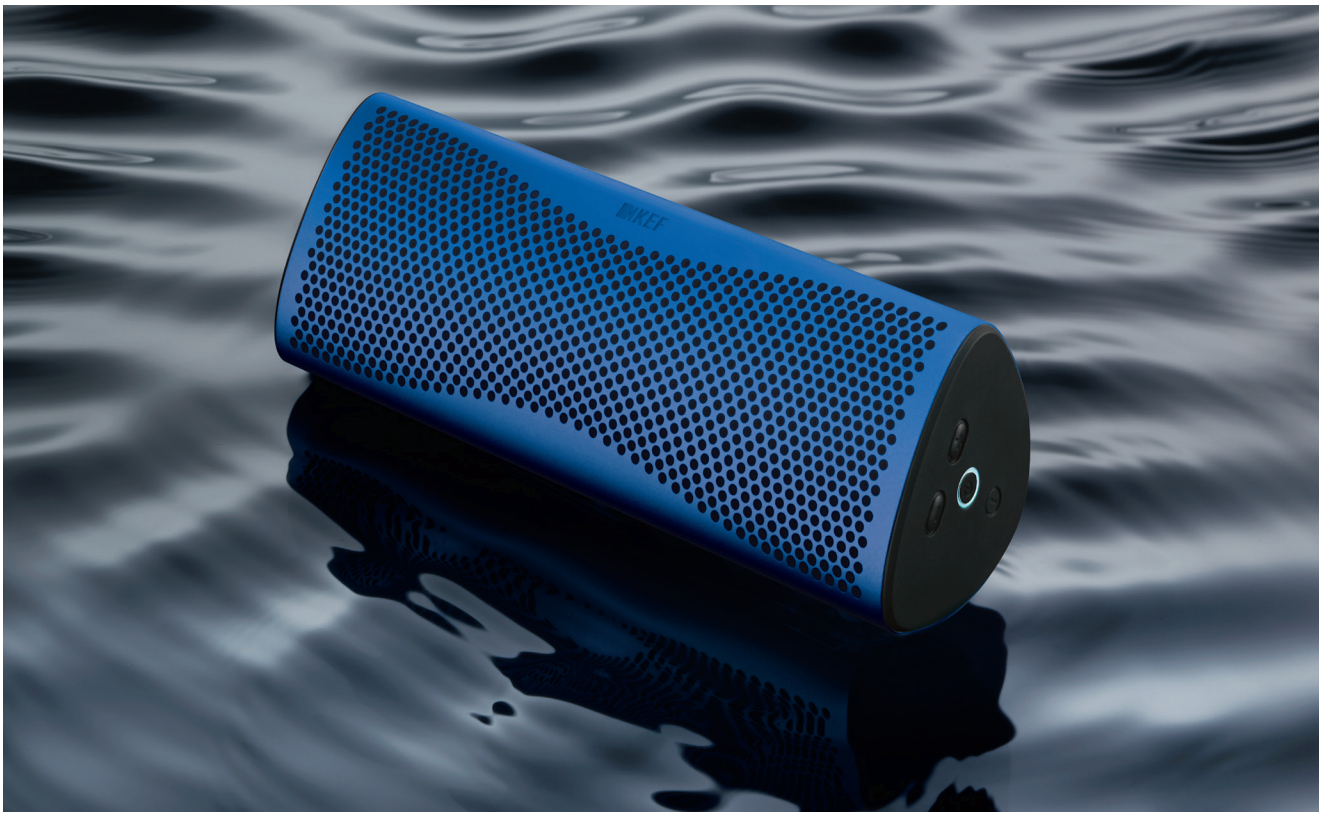

衝撃的ともいえる新しい KEF の MUO は、ポータブルワイヤレススピーカーの到達点です。「どこに座っても同じ音」を特徴とする KEF が新たに放つ革命的なミニチュア版 Uni-Q ドライバーが、従来の音響機器の枠組みを越えます。

家庭でも職場でも旅行先でも、再生機器がコンピューターかモバイル機器かどうかにかかわらず、MUO は音声再生の KEF のハイクオリティな再生能力をもちあわせています。ブルートゥース aptX® を採用することにより、ワイヤレスストリーミングによる利便性と CD 品質を完全にカバーしたのです。MUO1 台での再生のほか、2 台を使ったステレオ再生や『デュアルコネクト』によるパーティーモードといった 3 通りの使い方に柔軟に対応。KEF の超高級モデル MUON で彫刻的な美しさを生み出したロス・ラブグローブによるデザインを得て、その音に見合う素晴らしい意匠を身に纏います。

Bluetooth® apt X® CSR

どこに座って聴いても Uni-Q の音

KEF の伝統的な Uni-Q 点音源ドライバーは、フラッグシップである MUON やブレード、リファレンスに至るまでほとんどの製品に用いられています。Uni-Q はこれまでずっと一貫した音質で拡散性の高いサウンドを提供してきました。これらと同じ洗練されたコンピューター解析によるモデリング技術を使い、KEF のエンジニアたちは、Uni-Q の巧妙なミニチュア版を生み出したのです。柔軟な膜を介して外側のコーンウーファーと中心のトゥイーターが分断されているので、トゥイーターが独立して動く一方で、ダイアフラム全体が自由に動き従来のドライバー並に強力に中域を押し出します。また、コーンウーファーはトゥイーターのウェーブガイドの役割も果たし、部屋中を芳醇で驚くほどクリアーなサウンドで満たしてくれます。

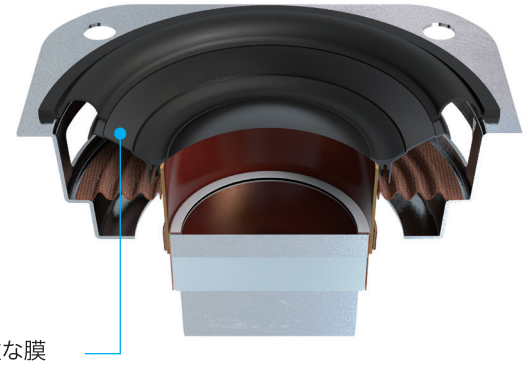

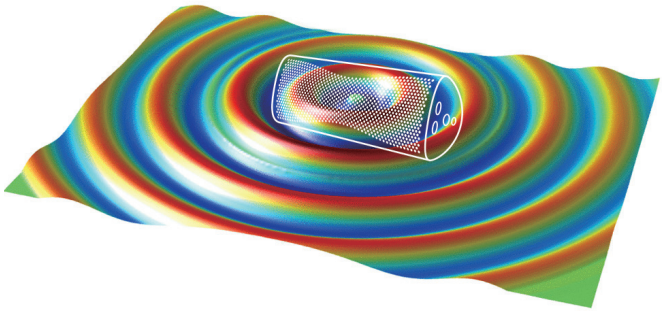

MUO が放つ高品質な音場

最小限の音声入力

KEF のエンジニアたちは、このサイズのスピーカーにつきまとう典型的な問題を発見しました。それは、ふたつのドライバーを近接しすぎると、その距離が等距離になるようスピーカーの真正面かつきわめて至近距離で聴かないかぎり、きちんとしたステレオイメージを得られないということです。もしスピーカーから離れたり、等距離の軸上からずれると、ふたつのドライバーから放たれる高域が明らかにダメージを受けます。その点 MUO は、一方が高域から低域まで全帯域を再生する傍ら、一方は中低域だけを受け持ちます。同じ Uni-Q ドライバーを用いながらもこうした役割を持たせることで、広い範囲で緩やかにクロスオーバーさせつつ、ディップを排除することができました。この独創的な設計によって、横置きでも芳醇でクリアーなサウンドを保ちます。以下は、一般的なコンパクトステレオスピーカーの限界と MUO を比較した図です。

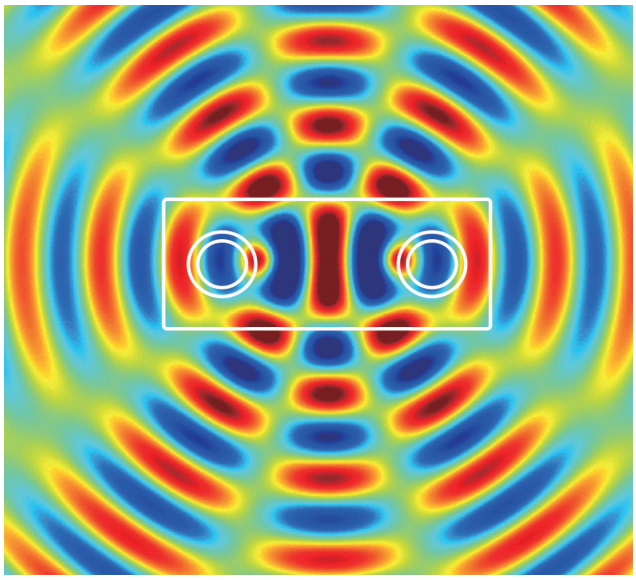

一般的な 2 つのドライバーを持つポータブルスピーカー

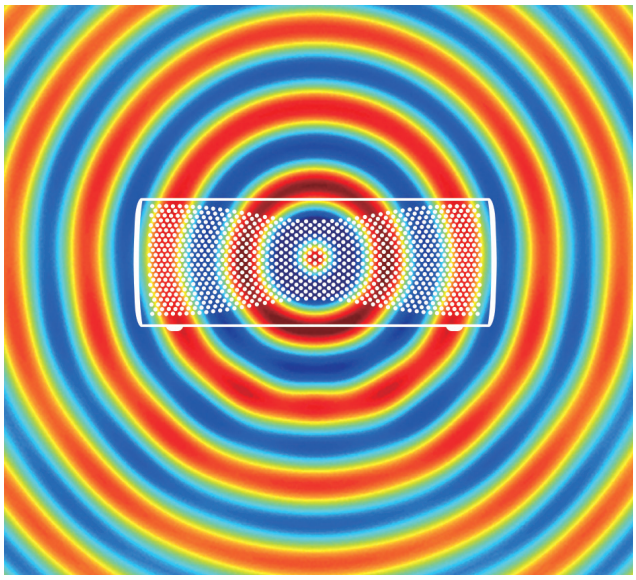

MUOワイヤレススピーカー

KEF MUON で名声を博したロス・ラブグローブによるデザイン

MUO のデザインが、KEF のアイコンである MUON スピーカーの特徴的なシルエットと同じなのは偶然の一致ではありません。内部に込められた革新的なテクノロジーが同じ KEF のエンジニアによって開発されたのと同様に、MUO は MUON と同じデザイナーによって設計されました。

世界をリードする工業デザイナーのひとりであるロス・ラブグローブは KEF の開発チームと努力を重ね、革新的なスピーカーを形作るきわめて強固に成型された内部エンクロージャーや、高性能 DA コンバーター、その他の内部コンポーネントを開発しました。これらは、アルミニウム押出し材による共振しないカバーに収められ、デスクトップで使う場合に正確なポジショニングができるよう、柔らかいゴム脚を最適に配置しています。

きわめて上質の材料を使い、満足いくほど大きな構造は、不要なエンクロージャーの共振を効果的に排除します。聞こえてくるのは、ドライバー自身がつくりだす豊かで自然で、はっとするようなディティルをもつ出力と、それが作り出す複雑な音場だけです。

MUO の特徴とする音の輪郭は、5 つのクールな仕上げによって完成します：ホライゾン・ゴールド、ストームグレイ、ライトシルバー、ネプチューンブルー、サンセットオレンジです。

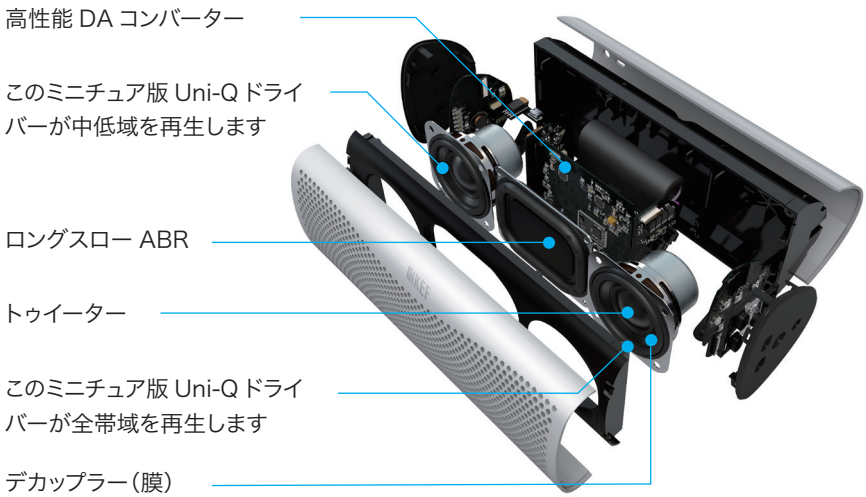

ミュオン

インテリジェントな汎用性とトータルの利便性

2 台の MUO をシンクロさせれば、ブルートゥースａｐｔＸによるワイヤレスでの CD 並の高品位ステレオ再生ができます。また、パーティオーなど大きな集まりで離れた場所に置いたときは、「デュアルコネクト」パーティーモードで接続し、それぞれ同じフルレンジで再生することで、その場にいる誰もがひとつの音楽をフルに楽しめます。MUO がさらに進んでいるのは、内部にセンサーを内蔵しており、置き方によってを音を自動的に最適化すること。縦置き、横置きにかかわらず、めざましく深くて解像力あるサウンドを届けます。

あらゆるコンピューターやモバイル機器と接続できるほか、3.5mm AUX 入力を備えています。NFC アンドロイド機器があれば、MUO に「かざすだけ」で簡単にペアリング可能。数秒で音楽ストリーミングの準備が完了です。充電式のバッテリーを搭載し、12 時間の再生が可能で、無信号が 10 分間続くと自動的に電源を OFF にしてバッテリーの持続時間を最大化します。

特徴

- ブルートゥース aptX によるワイヤレスで、CD 並の高品位ステレオ再生
- KEF の独創的な「どこに座って聴いても同じ」Uni-Q サウンド
- 2 台を使った本格的なステレオ再生や、広い部屋をカバーする「デュアルコネクト」パーティーモード
- あらゆるコンピューターやモバイル機器と繋げる
- NFC アンドロイド機器と「かざすだけ」の簡単ペアリング
- 12 時間再生可能な充電式バッテリーを内蔵
- MUON にインスパイアされ、KEF のエンジニアとともにロス・ラブグローブがデザイン
- クリアーで解像感が高いことで定評のある Uni-Q ドライバーを新たにミニチュア化
- タイトでクリアーな低音を実現するロングスロー ABR
- 高性能 DA コンバーター
- 音の共振を抑える精巧な作りのアルミバッフル
- 表面の回折を極小化するようゴム脚で最適な角度に設定された曲面形状
- ホライゾンゴールド、ストームグレイ、ライトシルバー、ネプチューンブルー、サンセットオレンジの豊富なカラーバリエーション

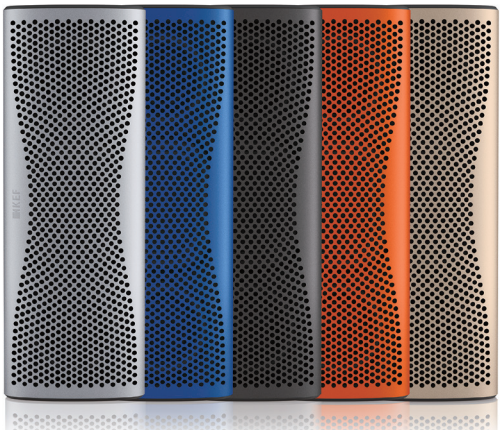

ライトシルバー　ネプチューンブルー　ストームグレイ　サンセットオレンジ　ホライゾンゴールド

Specifications

Model	MUO（ミュオ）
Drive units	2 x 50mm (2.0in.) Miniature Uni-Q driver 1 x Auxiliary Bass Radiator (ABR)
Inputs	Bluetooth 4.0 with aptX® codec 3.5mm AUX Micro USB – charging and firmware update
Bluetooth range	10m
Bluetooth capacity	2 devices
Bluetooth memory	8 devices
Battery type	Li-ion rechargeable battery
Battery life	Up to 12 hours playback time
Dimension (H x W x D)	80 x 210 x 60 mm (3.1 x 8.3 x 2.3 in.)
Weight	0.8kg (1.8lbs.)
Power input	5V D.C. 2A
App	KEF MUO

同梱内容

- MUO×1
- 電源アダプター
- プラグアダプター
- 充電用 USB ケーブル
- クイックスタートガイド

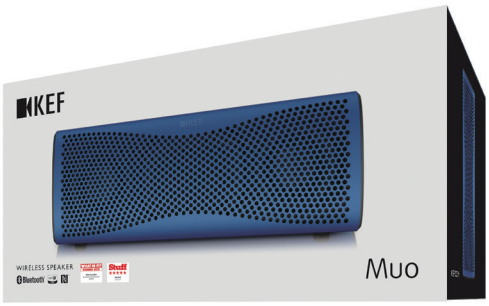

KEF や KEF の製品についてのインフォメーションは KEF.COM を参照下さい。
KEF は改良等によるスペックの変更を事前の告知なしに出来る権利を留保します。