

Item # : BU52AST2D
Assembly Instructions

No d'article : BU52AST2D
Instructions de montage

Ítem N.º: BU52AST2D
Instrucciones de ensamblaje

Artikel# : BU52AST2D
Montageanleitung

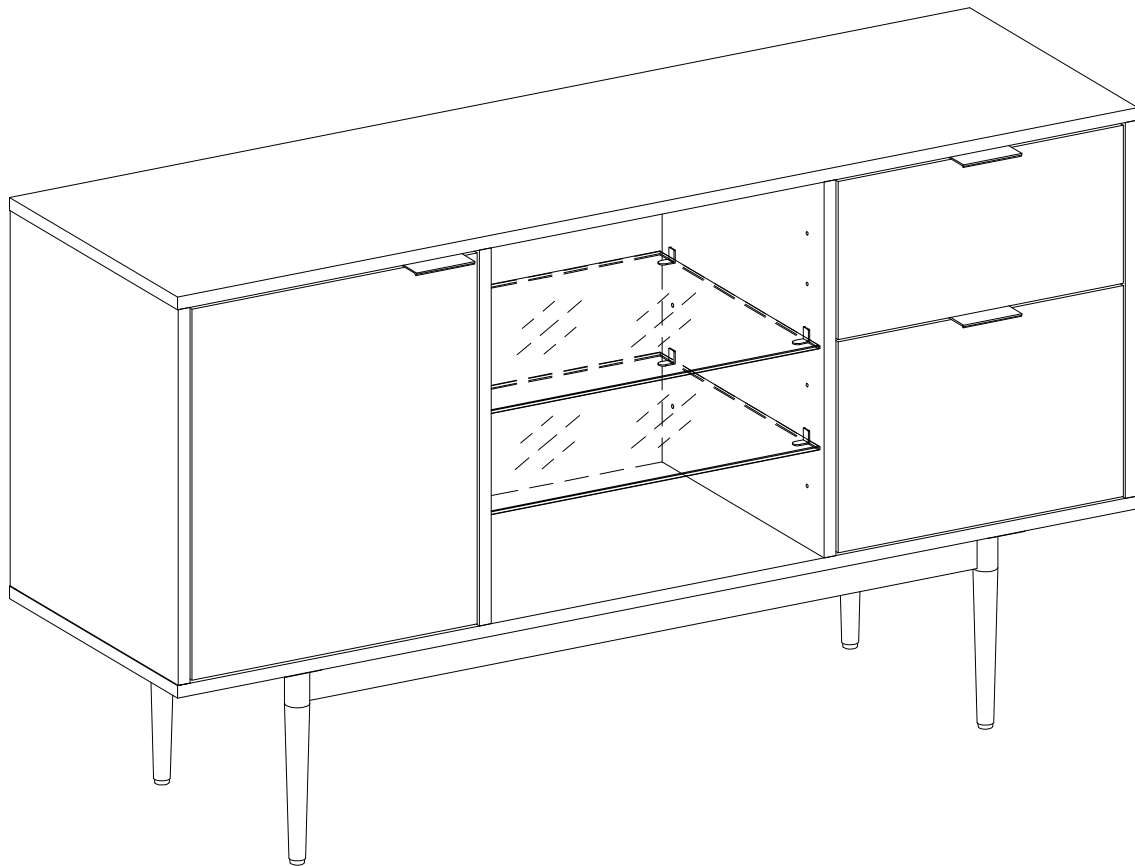

Please visit our website for the most current instructions, assembly tips, report damage, or request parts. www.walkeredison.com

Veuillez visiter notre site Web pour les instructions les plus récentes, des conseils de montage, pour signaler des dommages ou demander des pièces : www.walkeredison.com

Visite nuestro sitio web para obtener las instrucciones más actualizadas, sugerencias de montaje e informes de daños, o para solicitar piezas. www.walkeredison.com

Bitte besuchen Sie unsere Website für die aktuellsten Gebrauchsanleitungen, Montagetipps, Schadensmeldungen oder Ersatzteilbestellungen. www.walkeredison.com

Revised 19/11/2021 (F)

General Assembly Guidelines

- I. Ensure that all parts and hardware are available before beginning assembly.
- II. Follow each step carefully to ensure the proper assembly of this product.
- III. Two people are recommended for ease in the assembly of this product.
- IV. The three main types of hardware used to assemble this product are: wood dowels, screws and bolts.
- V. The provided glue is to secure wood dowels in place. When first inserting dowels, locate the appropriate hole for the dowel, place a small amount of glue in the hole and insert the dowel. Wipe away excess glue immediately.

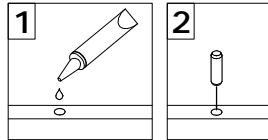

In future assembly steps when dowels are necessary to attach assembly parts together, place a small amount of glue on the end of the dowel before attaching parts together. Wipe away excess glue immediately.

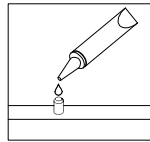

- VI. A Phillips head screwdriver is required for the assembly of this product.

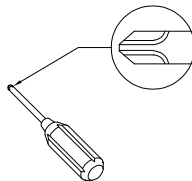

- VII. Power tools should not be used to assemble this product.

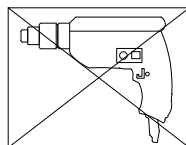

- VIII. Drill may be needed for securing product to wall.

- IX. Concealed hinges are three-way adjustable.

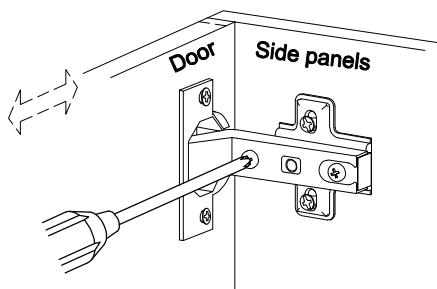

Horizontal
by screw adjustment

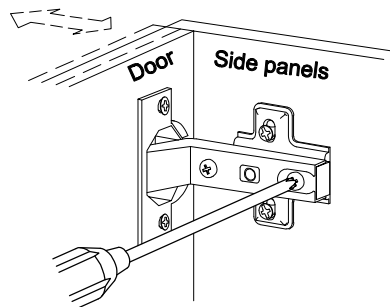

In-and-Out
by loosening the hinge-arm
mounting screw or via cam
adjustment

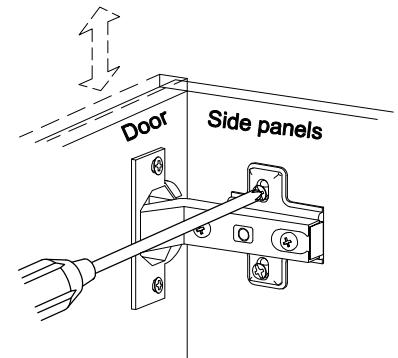

Vertical
Via slots in the mounting
plate or via cam adjustment

(EN)

Instructions de montage générales

- I. Assurez-vous que toutes les pièces et tout le matériel sont disponibles avant de commencer le montage.
- II. Suivez attentivement chaque étape afin de vous assurer du montage adéquat de ce produit.
- III. Il est recommandé d'être deux pour faciliter le montage de ce produit.
- IV. Les principaux types de matériel utilisés pour assembler ce produit sont : des goujons en bois, des vis et des boulons.
- V. La colle fournie a pour but de maintenir en place les goujons en bois. Quand vous insérez les goujons, localisez le trou approprié pour le goujon, déposez une petite quantité de colle dans le trou et insérez le goujon. Essayez l'excès de colle immédiatement.

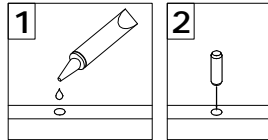

Dans les prochaines étapes de montage, lorsque des goujons sont nécessaires pour assembler les pièces, déposez une petite quantité de colle à l'extrémité du goujon avant d'assembler les pièces. Essayez l'excès de colle immédiatement.

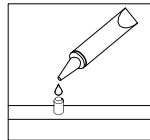

- VI. Un tournevis cruciforme est requis pour le montage de ce produit.

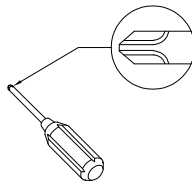

- VII. Des outils électriques ne doivent pas être utilisés pour monter ce produit.

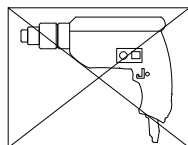

- VIII. Une perceuse peut être nécessaire pour fixer le produit au mur.

- IX. Les charnières dissimulées sont réglables en trois sens.

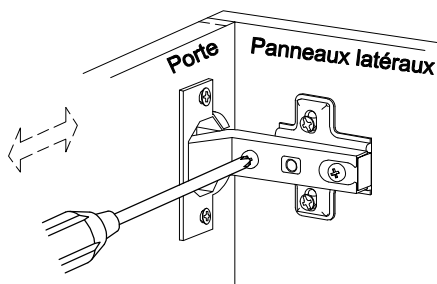

À l'horizontale
par réglage de vis

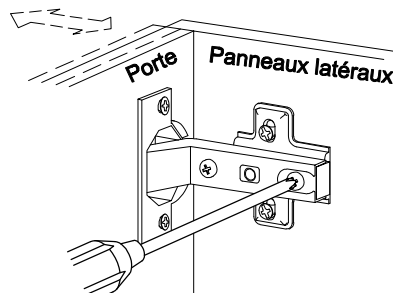

intérieur et extérieur
en desserrant le bras de la
charnière vis de montage
ou par réglage de verrou à
came

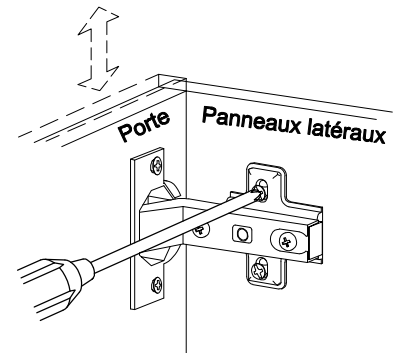

À la verticale
Par les fentes dans la plaque
de montage ou par réglage de
verrou à came

(FR)

Pautas generales para el ensamblaje

- I. Asegúrese de que todas las partes y herrajes estén disponibles antes del ensamblaje.
- II. Siga cada paso cuidadosamente para garantizar el ensamblaje correcto de este producto.
- III. Se recomienda que dos personas realicen el ensamblaje de este producto para una mayor facilidad.
- IV. Los tres tipos principales de herraje usados para ensamblar este producto son: clavijas de madera, tornillos y pernos.
- V. El pegamento que se proporciona es para asegurar las clavijas de madera en su lugar. Cuando inserte las clavijas, ubique el agujero adecuado para la clavija, coloque una pequeña cantidad de pegamento en el agujero e inserte la clavija. Limpie el exceso de pegamento de inmediato.

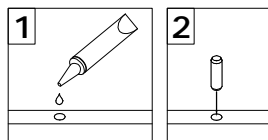

En los pasos posteriores del ensamblaje, cuando las clavijas sean necesarias para fijar las partes del ensamblaje, coloque una pequeña cantidad de pegamento en el extremo de la clavija antes de unir las partes. Limpie el exceso de pegamento de inmediato.

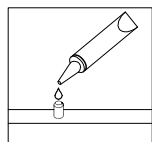

- VI. Es necesario un destornillador Phillips para el ensamblaje de este producto.

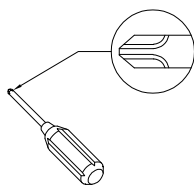

- VII. No se deberán usar herramientas eléctricas en el ensamblaje de este producto.

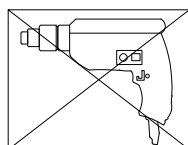

- VIII. Es probable que se necesite un taladro para asegurar el producto a la pared.

- IX. Las bisagras ocultas son ajustables en tres formas.

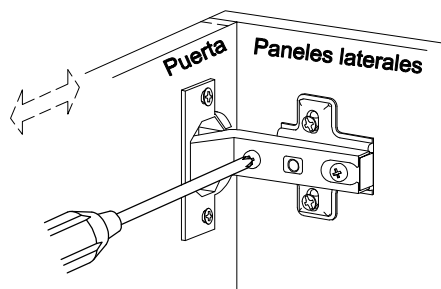

Horizontal
mediante el ajuste del tornillo

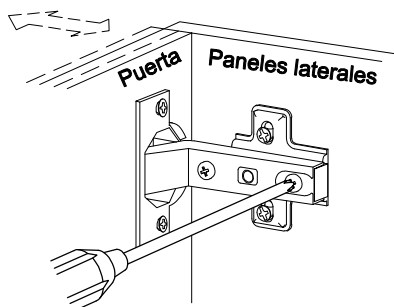

Hacia adentro o afuera
al aflojar el brazo de la bisagra
tornillo de montaje o mediante
ajuste de la leva

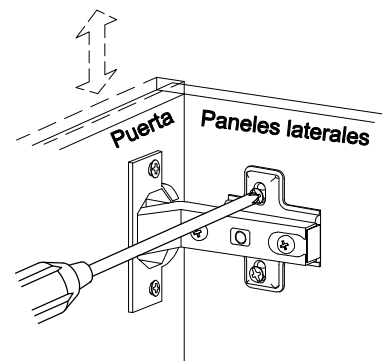

Vertical
por medio de ranuras en la
placa de montaje o mediante
el ajuste de la leva

(ESP)

Allgemeine Montagerichtlinien

- I. Achten Sie darauf, dass vor Beginn der Montage alle Bauteile und Hardware zur Verfügung stehen.
- II. Befolgen Sie jeden Schritt genau, um die ordnungsgemäße Montage dieses Produkts zu gewährleisten.
- III. Es werden zwei Personen empfohlen, um die Montage dieses Produkts zu vereinfachen.
- IV. Die drei Haupttypen von Beschlägen, die zur Montage dieses Produkts verwendet werden, sind: Holzdübel Schrauben und Bolzen.
- V. Der mitgelieferte Leim dient zur Befestigung von Holzdübeln. Beim ersten Einsetzen von Dübeln das passende Dübelloch finden, eine kleine Menge Kleber in das Loch geben und den Dübel einsetzen. Überschüssigen Kleber sofort abwischen.

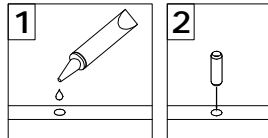

In zukünftigen Montageschritten, wenn Dübel zur Befestigung von Montageteilen benötigt werden, eine kleine Menge Klebstoff auf das Ende des Dübels geben, bevor die Teile miteinander befestigt werden. Überschüssigen Kleber sofort abwischen.

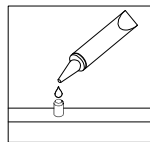

- VI. Zur Montage dieses Produkts wird ein Phillips Schlitzschraubenzieher benötigt.

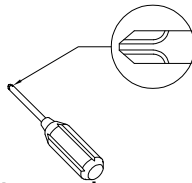

- VII. Es dürfen keine Elektrowerkzeuge zur Montage dieses Produkts verwendet werden.

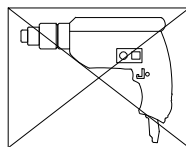

- VIII. Möglicherweise wird ein Bohrer benötigt, um das Produkt an der Wand zu befestigen.

- IX. Die verdeckten Scharniere sind in drei Richtungen verstellbar.

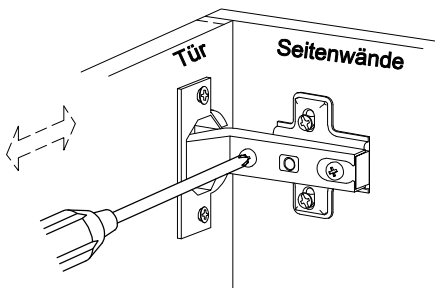

Horizontal
durch eine Schraubenverstellung

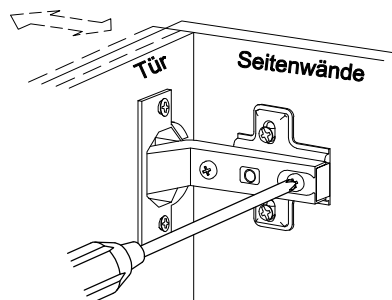

Ein- und Ausschalten
durch das Lösen des Scharnierarms
oder durch eine Befestigungsschraube
oder über einen Nocken Einstellung

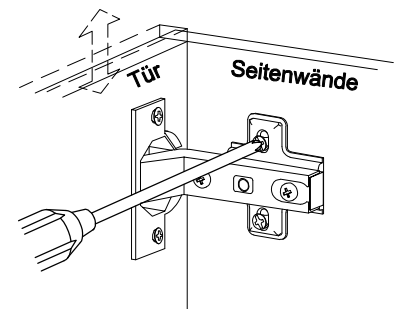

Vertical
Über die Schlitze in der Halterungsplatte
oder über Nockenverstellung

(DE)

Parts List

Lista de piezas

Liste des pièces

Stückliste

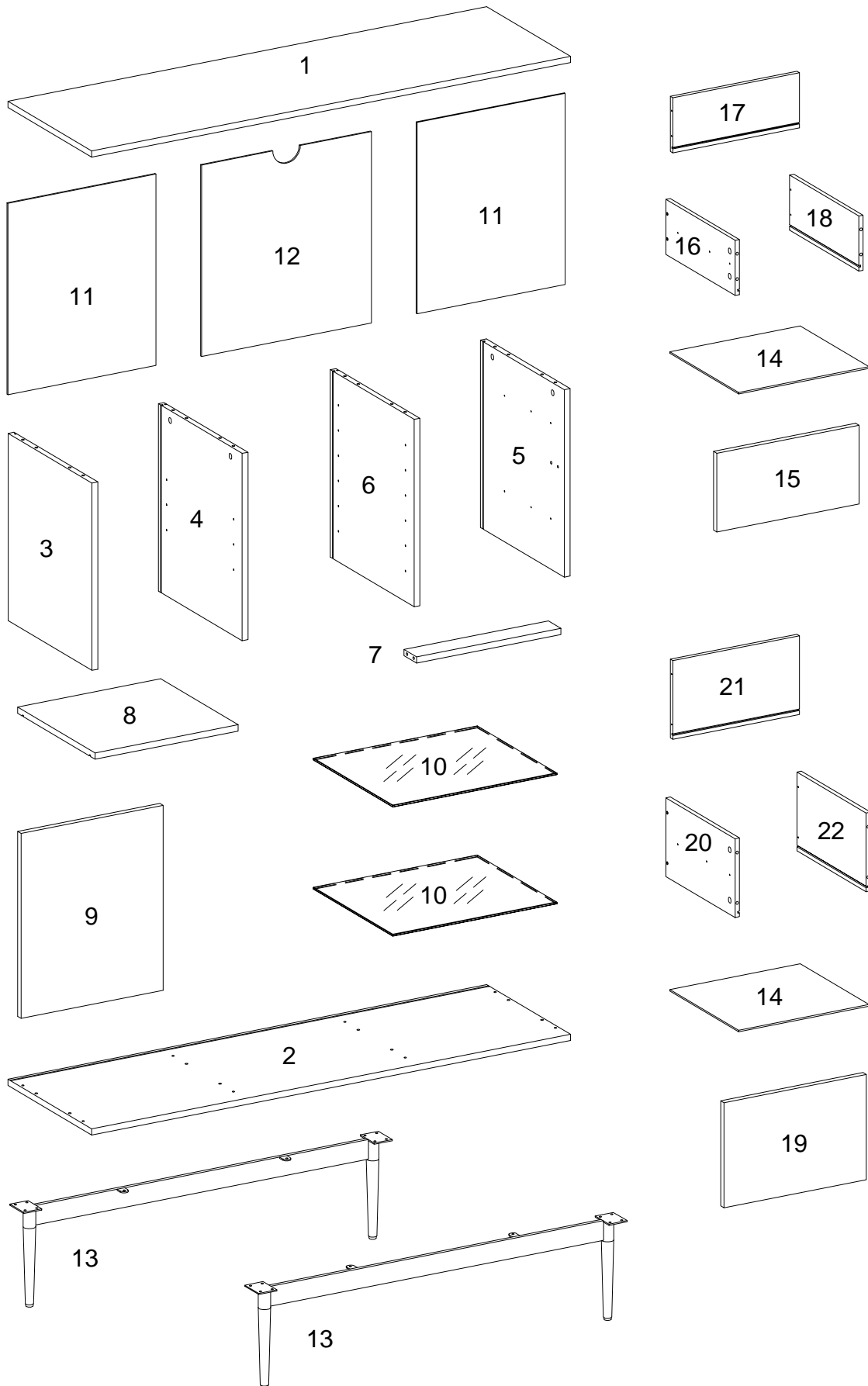







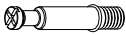

Hardware List

Liste des pièces

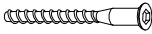
Liste du matériel

Teilleliste









A		Ø8x30mm	Wooden dowel Cheville en bois Clavija de madera Holzdübel	18	pcs
B		Ø6x35mm	Cam bolt Boulon à came Perno de leva Nockenschraube	18	pcs
C		Ø15x11mm	Cam lock Serrure à came Cerradura de leva Zylindermutter	10	pcs
D		Ø15x9mm	Cam lock Serrure à came Cerradura de leva Zylindermutter	8	pcs
E		Ø30mm	Sticker Autocollant Pegatina Aufkleber	18	pcs
F		Ø6x50mm	Screw Vis Tornillo Schraube	8	pcs
G		Ø6x12mm	Bolt Boulon Perno Bolzen	20	pcs
H		M4	Hex Key Clé hexagonale Llave hexagonal Inbusschlüssel	1	pc
J			L shape shelf support pin Goupille de support d'étagère en L Perno de soporte del estante forma L L-förmigen Regalstützstift	8	pcs
K		Ø8x5x16mm	Shelf support pin Goupille de support d'étagère Perno de soporte del estante Regalstützstift	4	pcs

Hardware List

Liste des pièces

Liste du matériel

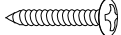
Teilleliste

L			Handle Poignée Mango Griff	3	pcs
M		Ø35mm	Europe hinge Charnière Europe Bisagra de Europa Europa-Scharnier	2	pcs
N		Ø3.5x14mm	Screw Vis Tornillo Schraube	12	pcs
P		Ø4x32mm	Screw Vis Tornillo Schraube	8	pcs
Q			Plastic wedge Cale en plastique Cuña de plástico Kunststoffkeil	12	pcs
R		Ø3x17mm	Screw Vis Tornillo Schraube	12	pcs
S		Ø4x15mm	Screw Vis Tornillo Schraube	2	pcs
T		Ø4x35mm	Screw Vis Tornillo Schraube	2	pcs
U			Plastic strap Sangle en plastique Correa plástica Correa plástica	2	pcs
V			Nut Écrou Tuerca Mutter	2	pcs

Hardware List

Liste des pièces

W

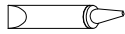

X



Ø3x12mm

Y



12"

Liste du matériel

Teilleiste

Glue tube 1 pc

Tube de colle

Tubo de pegamento

Kleber in Tube

Screw 30 pcs

Vis

Tornillo

Schraube

Drawer slider 2 sets

Curseur du tiroir

Deslizador del cajón

Schubladenschieber

* Note: This piece comes preassembled for shipping purposes and must be disassembled to complete the desk assembly.

* Remarque: Cette pièce est livrée préassemblée à des fins d'expédition et doit être démontée pour terminer l'assemblage du bureau.

* Nota: Esta pieza viene premontada para su envío y debe ser desmontada para completar el montaje del escritorio.

* Hinweis: Dieses Teil wird zu den Versandzwecken vormontiert geliefert und muss zerlegt werden, um die Montage des Tisches abzuschließen.

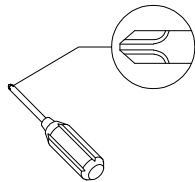

Philips head screwdriver required for assembly
(not included)

Un tournevis cruciforme est requis pour l'assemblage.
(non inclus)

Se requiere un destornillador de cabeza Philips para el montaje
(no incluido)

Für die Montage benötigen Sie einen Kreuzschlitzschraubenzieher
(nicht enthalten)

The hardware quantities listed above are required for proper assembly. Some extra hardware may also have been included.

Les quantités de matériel indiquées ci-dessus sont requises pour un montage adéquat. Du matériel supplémentaire peut aussi avoir été inclus.

Las cantidades de materiales antes mencionadas son necesarias para el ensamblaje apropiado. Se podrían incluir algunas piezas de materiales adicionales.

Für die ordnungsgemäße Montage sind die oben aufgeführten Mengen der jeweiligen Beschläge erforderlich. Möglicherweise sind zusätzliche Beschläge enthalten.

Step 1

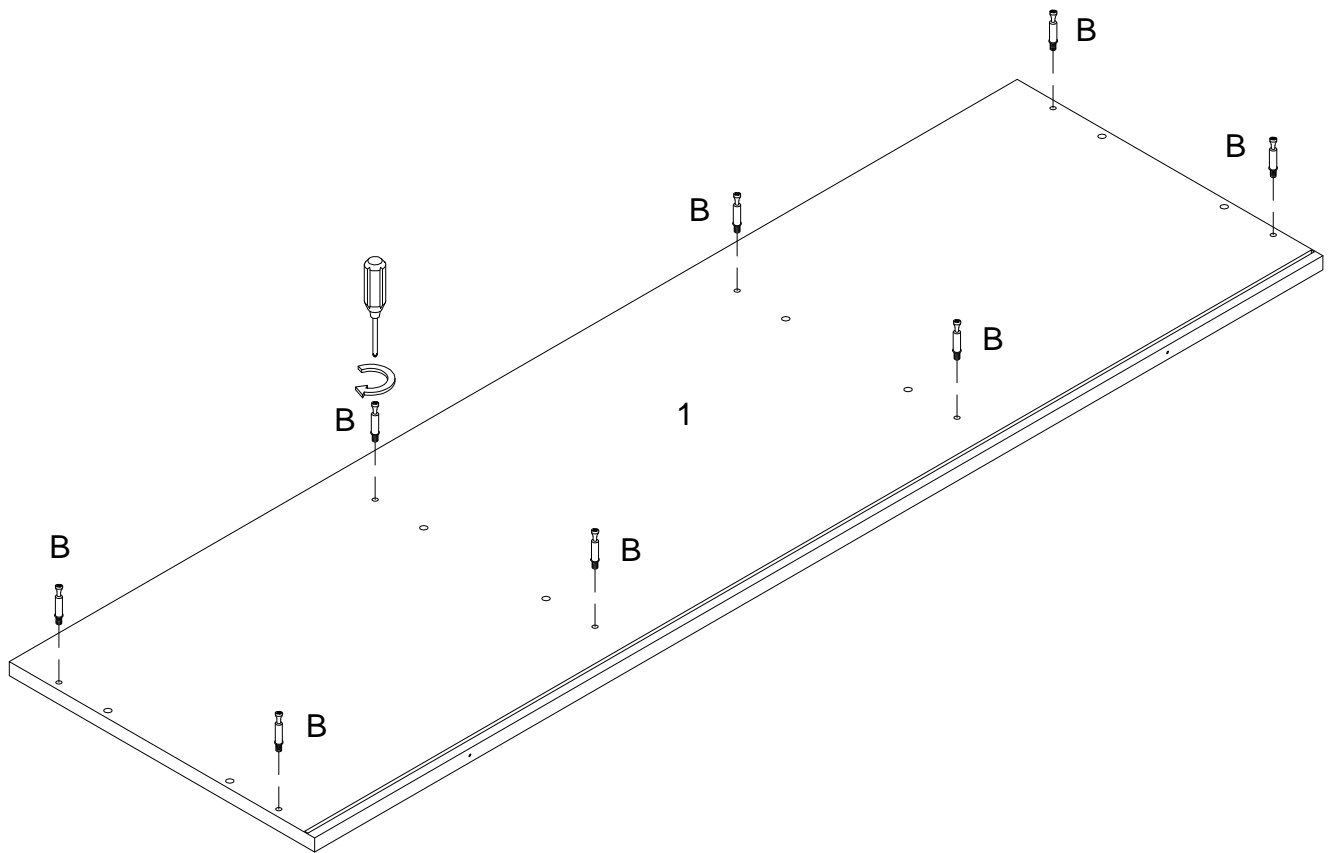

(EN)

Secure cam bolt (B) into part (1) with Philips head screwdriver as per diagram.

(FR)

Fixez le boulon à came (B) dans la pièce (1) avec un tournevis cruciforme conformément au schéma.

(ESP)

Asegure el perno de leva (B) en la parte (1) con un destornillador de cabeza Philips como se muestra en el diagrama.

(DE)

Befestigen Sie die Nockenschraube (B) in das Teil (1) durch den Kreuzschlitzschraubendreher von Philips gemäß der Abbildung.

Step 2

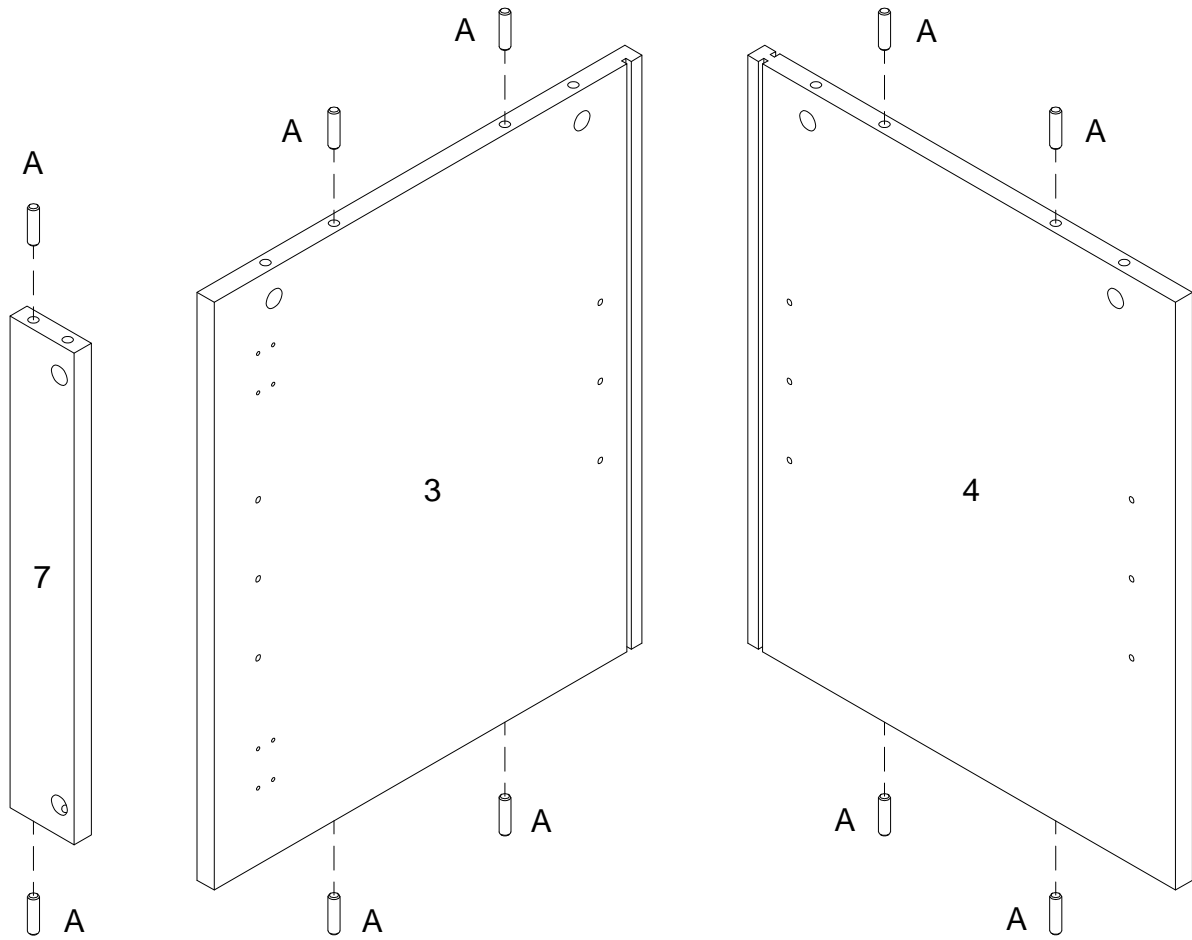

(EN)

Insert wooden dowel (A) into parts (3,4,7) as per diagram.

(FR)

Insérez la cheville en bois (A) dans les pièces (3,4,7) selon le schéma.

(ESP)

Inserte la clavija de madera (A) en las partes (3,4,7) según el diagrama.

(DE)

Stecken Sie den Holzdübel (A) in die Teile (3,4,7) gemäß der Abbildung ein.

Step 3

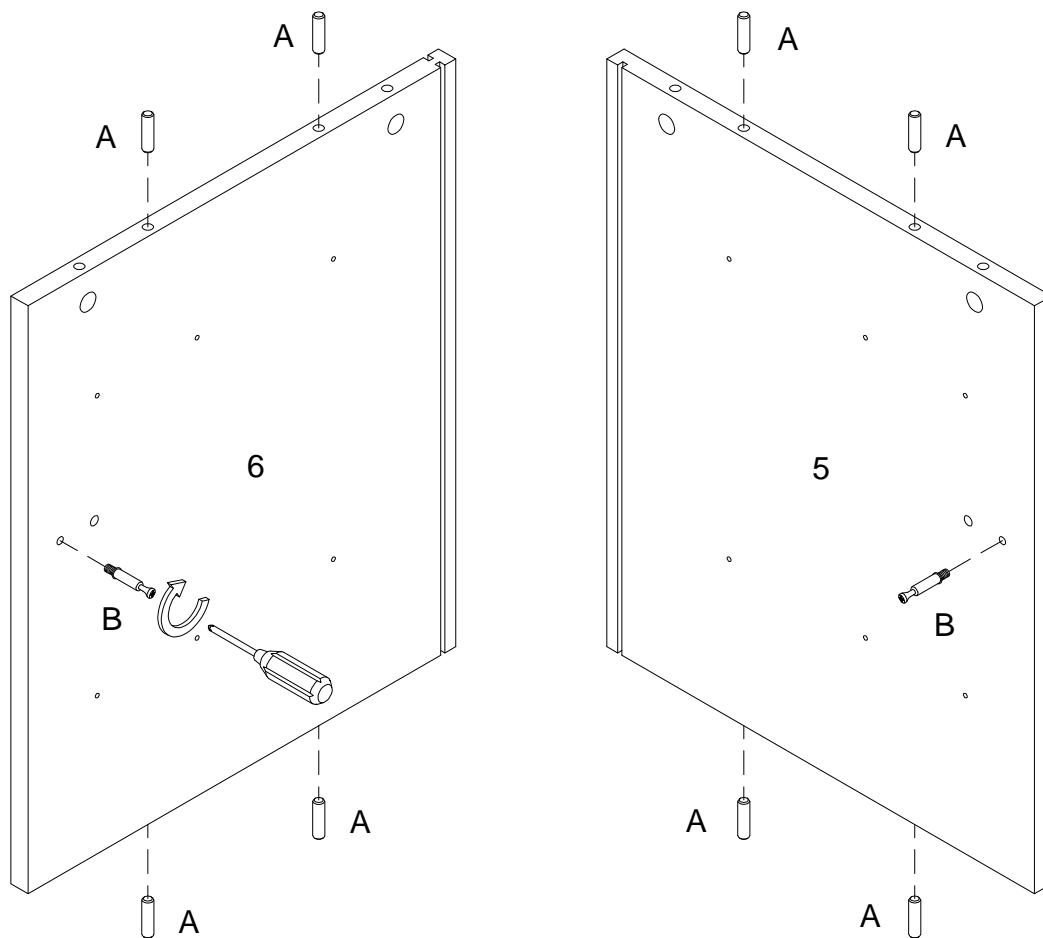

(EN)

Insert wooden dowel (A) into parts (5,6), then secure cam bolt (B) into parts (5,6) with Philips head screwdriver as per diagram.

(FR)

Insérez la cheville en bois (A) dans les pièces (5,6), puis fixez le boulon à came (B) dans les pièces (5,6) avec un tournevis cruciforme conformément au schéma.

(ESP)

Inserte la clavija de madera (A) en las partes (5,6), luego fije el perno de leva (B) en las partes (5,6) con un destornillador de cabeza Philips según el diagrama.

(DE)

Stecken Sie den Holzdübel (A) in die Teile (5,6) ein, dann befestigen Sie die Nockenschraube (B) in die Teile (5,6) mit dem Kreuzschlitzschraubendreher von Philips gemäß der Abbildung.

Step 4

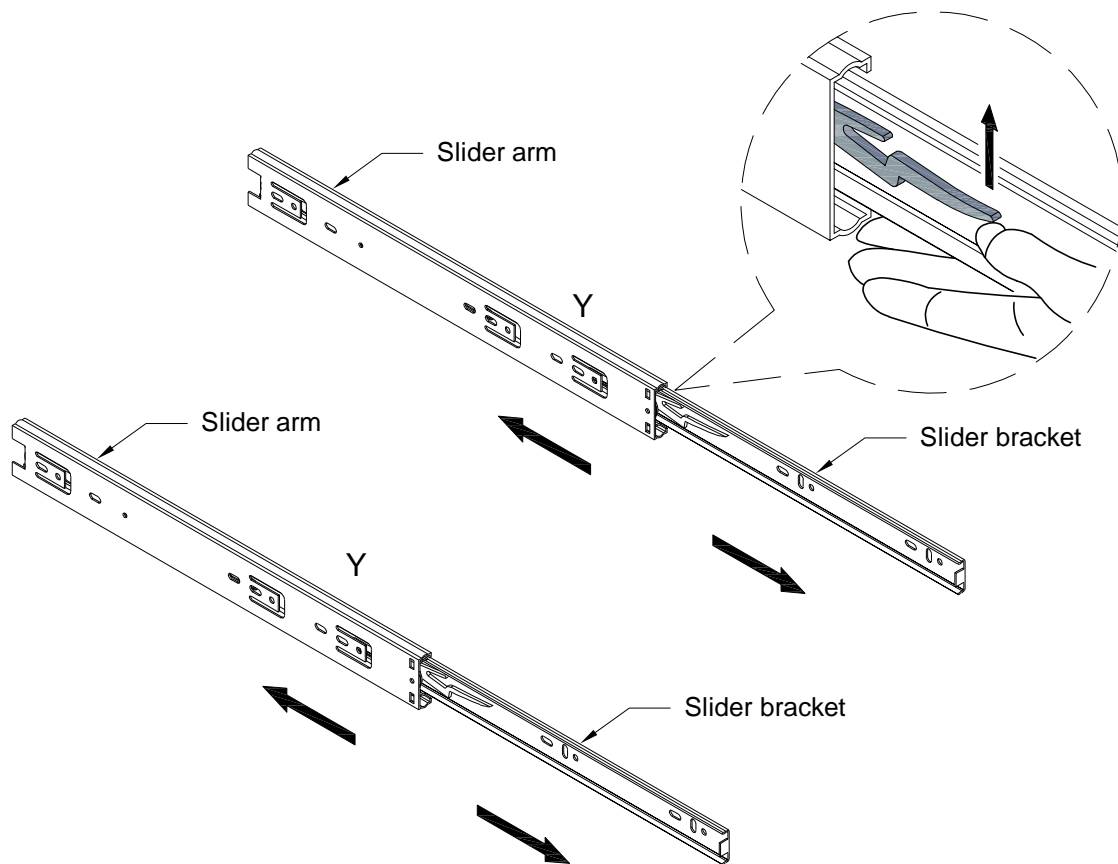

(EN)

Separate the slide bracket from the slide arm as per diagram.

(FR)

Retirez le support du curseur du bras coulissant selon le schéma.

(ESP)

Separate el soporte deslizante del brazo deslizante según el diagrama.

(DE)

Ziehen Sie die Schubladenlasche aus der Schubladenschiene heraus gemäß der Abbildung ein.

Step 5

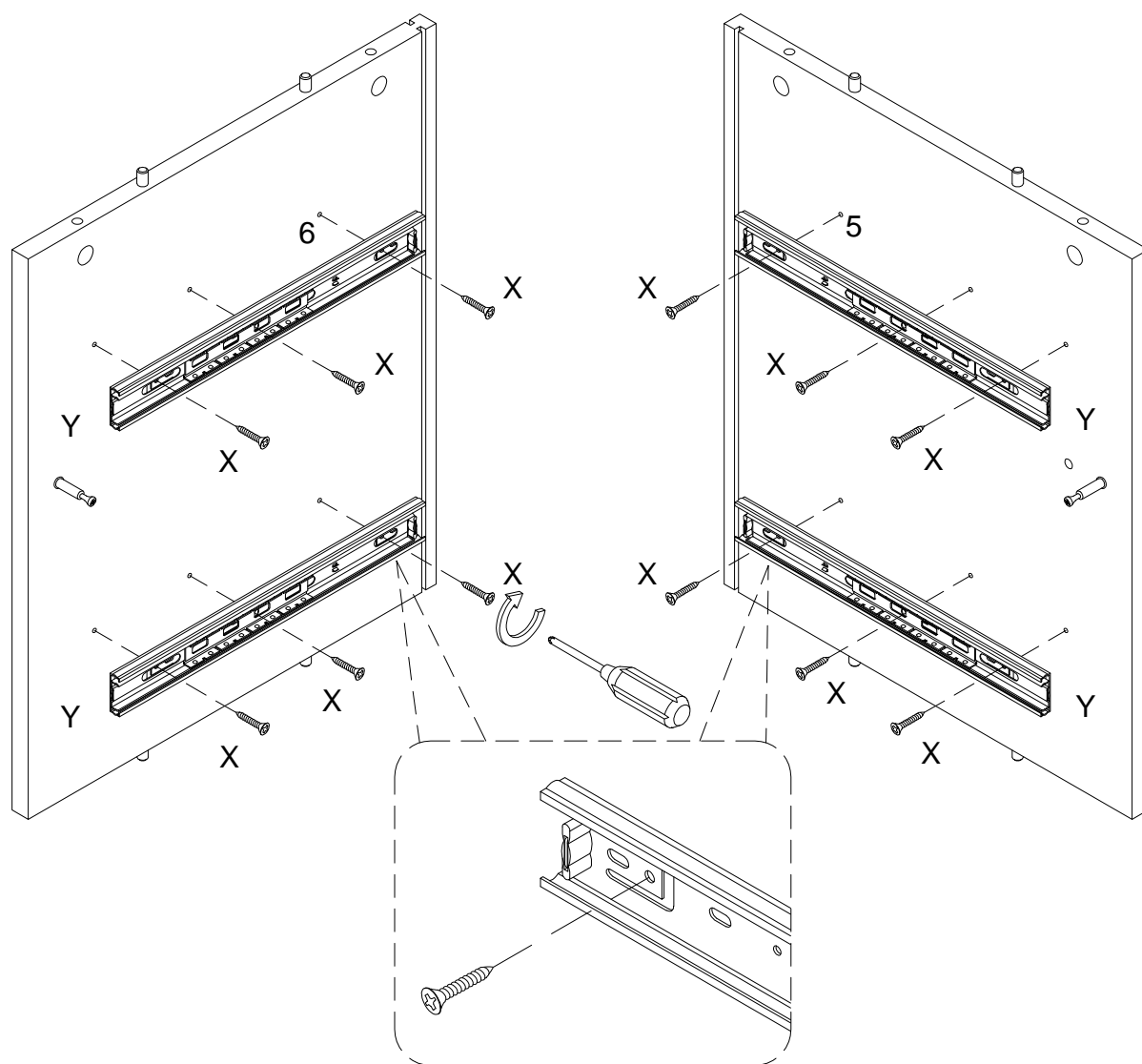

(EN)

Using screw (X) attach drawer slider arm (Y) to parts (5,6) with Philips head screwdriver as per diagram.

(FR)

Utilisez la vis (X) pour fixer le curseur du tiroir (Y) aux pièces (5,6) avec un tournevis cruciforme conformément au schéma.

(ESP)

Utilice el tornillo (X) para fijar el soporte deslizante del cajón (Y) a las partes (5,6) con un destornillador de cabeza Philips según el diagrama.

(DE)

Befestigen Sie die Schubladenschiene (Y) an die Teile (5,6) durch den Kreuzschlitzschraubendreher von Philips mit der Schraube (X) gemäß der Abbildung.

Step 6

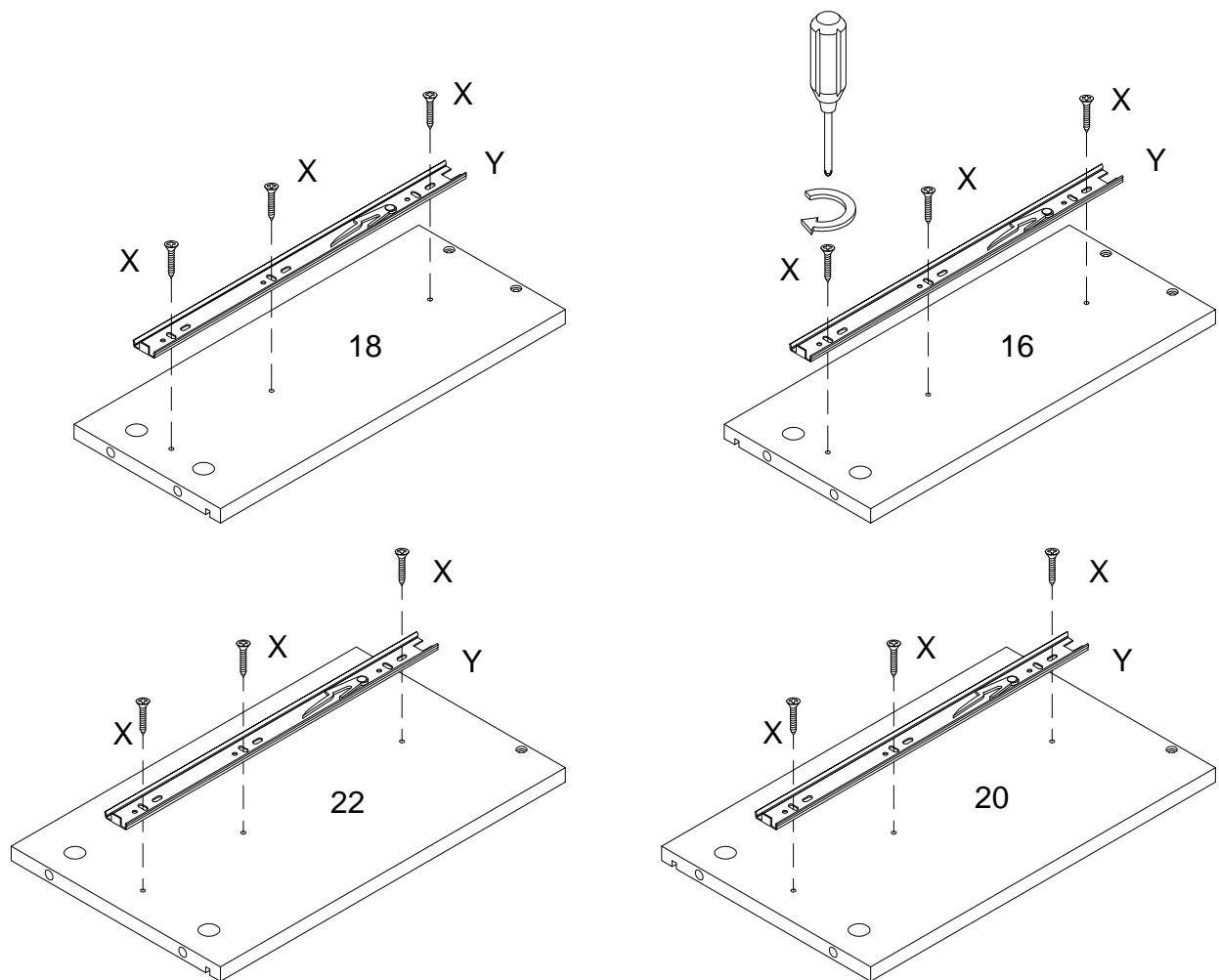

(EN)

Using screw (X) attach drawer slider bracket (Y) to parts (16,18,20,22) with Philips head screwdriver as per diagram.

(FR)

Utilisez la vis (X) pour fixer le support coulissant du tiroir (Y) aux pièces (16,18,20,22) avec un tournevis cruciforme conformément au schéma.

(ESP)

Utilice el tornillo (X) para fijar el soporte deslizante del cajón (Y) a las partes (16,18,20,22) con un destornillador de cabeza Philips según el diagrama.

(DE)

Befestigen Sie die Schubladenlasche (Y) an die Teile (16,18,20,22) durch den Kreuzschlitzschraubendreher von Philips mit der Schraube (X) gemäß der Abbildung.

Step 7

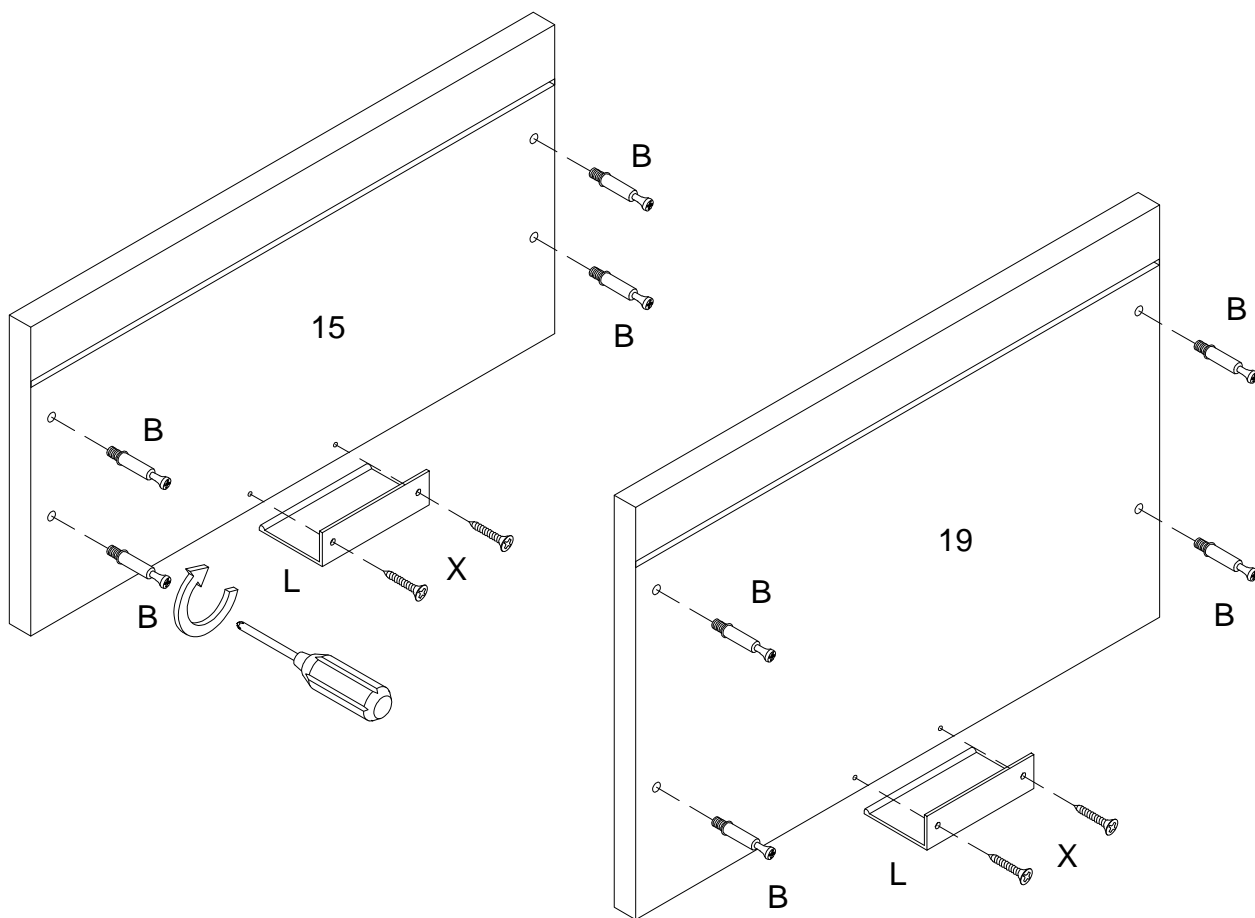

(EN)

Secure cam bolt (B) into parts (15,19), then using screw (X) attach handle (L) to parts (15,19) with Philips head screwdriver as per diagram.

(FR)

Fixez le boulon à came (B) dans les pièces (15,19), puis utilisez la vis (X) pour fixer la poignée (L) à les pièces (15,19) avec un tournevis cruciforme conformément au schéma.

(ESP)

Asegure el perno de leva (B) en las partes (15,19), luego use el tornillo (X) para fijar el mango (L) a las partes (15,19) con un destornillador de cabeza Philips como se muestra en el diagrama.

(DE)

Befestigen Sie die Nockenschraube (B) in die Teile (15,19), dann befestigen Sie den Griff (L) an die Teile (15,19) mit der Schraube (X) durch den Kreuzschlitzschraubendreher von Philips gemäß der Abbildung.

Step 8

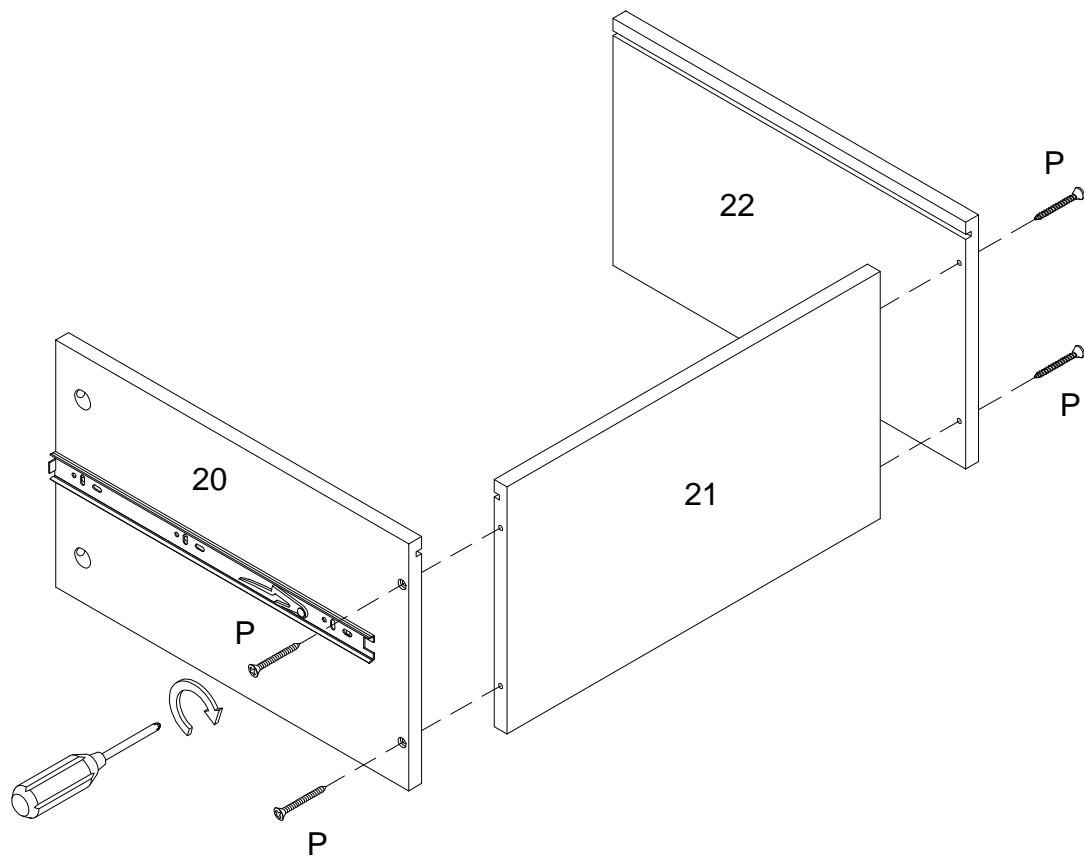

(EN)

Using screw (P) attach part (20,22) to part (21) with Philips head screwdriver as per diagram.

(FR)

En utilisant la Vis (P), fixez les pièces (20,22) aux pièces (21) avec un tournevis cruciforme conformément au schéma.

(ESP)

Use el tornillo (P) para fijar las partes (20,22) a la parte (21) con un destornillador de cabeza Philips según el diagrama.

(DE)

Befestigen Sie das Teil (20,22) an die Teile (21) mit der Schraube (P) durch den Kreuzschlitzschraubendreher von Philips gemäß der Abbildung.

Step 9

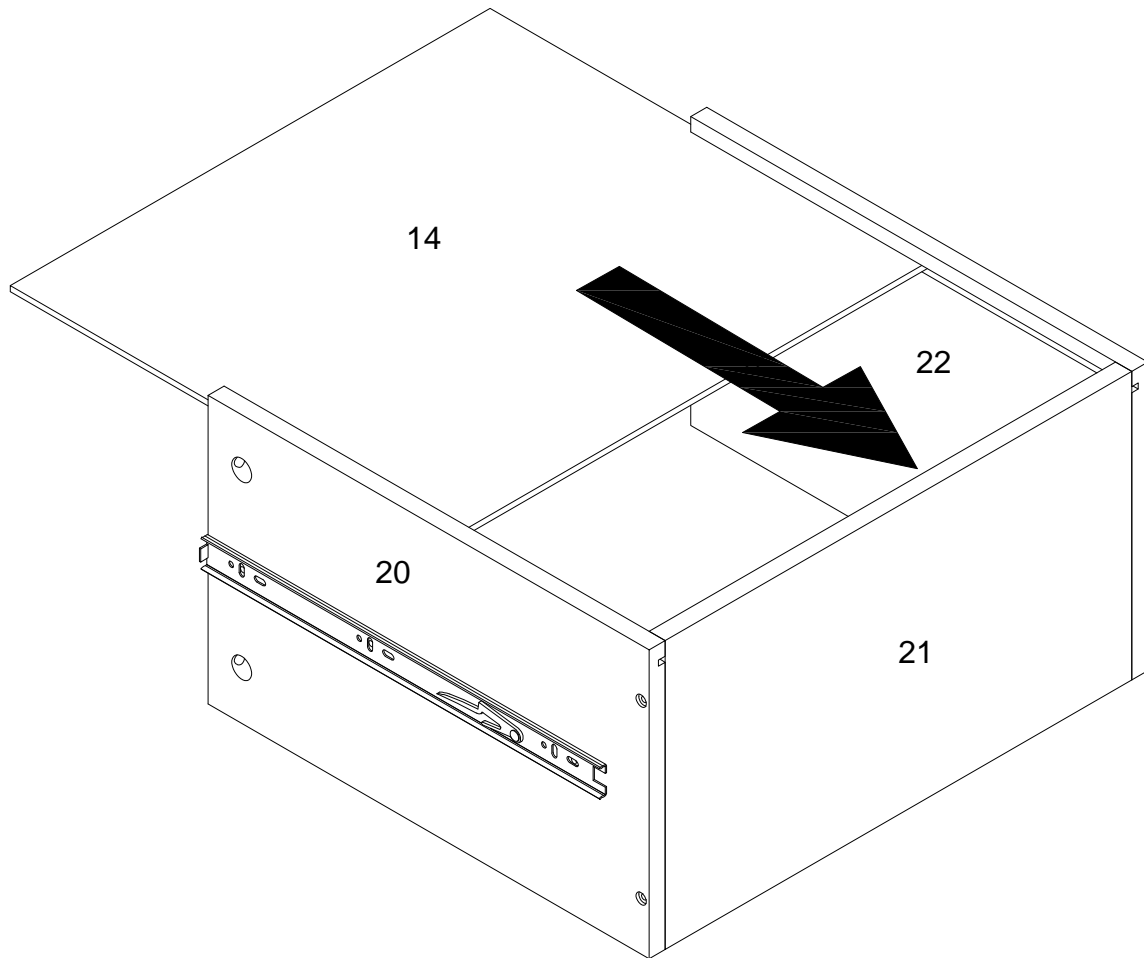

(EN)
Put part (14) as per diagram.

(FR)
Mettez la pièce (14) conformément au schéma.

(ESP)
Ponga la parte (14) según el diagrama.

(DE)
Setzen Sie das Teil (14) gemäß der Abbildung ein.

Step 10

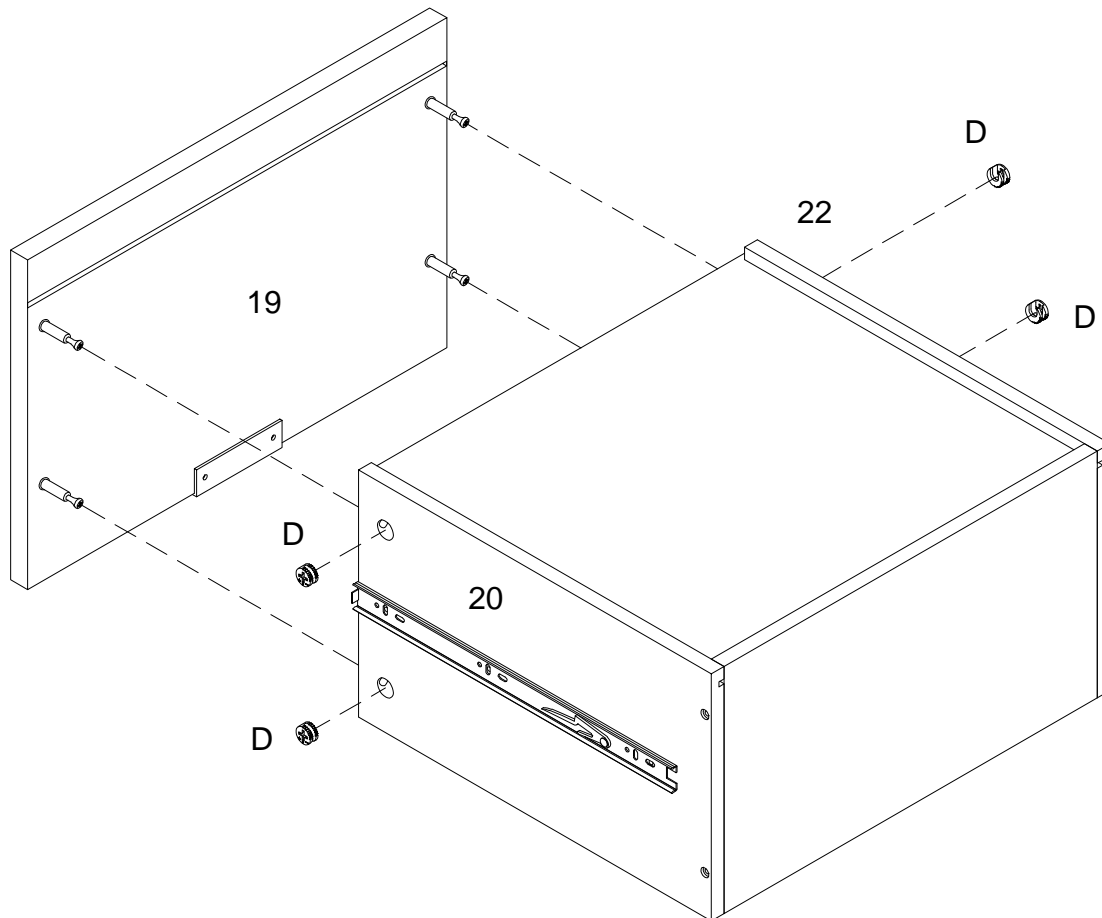
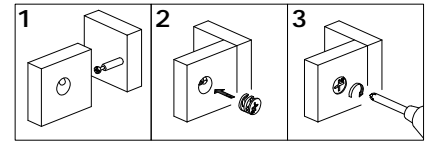

(EN)

Using cam lock(D) secure part (19) to parts (20,22) with Philips head screwdriver as per diagram.

(FR)

En utilisant le serrure à came (D), fixez la pièce (19) aux pièces (20,22) avec un tournevis cruciforme conformément au schéma.

(ESP)

Use el cierre de leva (D) para fijar la parte (19) a las partes (20,22) con un destornillador de cabeza Philips según el diagrama.

(DE)

Befestigen Sie das Teil (19) an die Teile (20,22) mit der Zylindermutter (D) durch den Kreuzschlitzschraubendreher von Philips gemäß der Abbildung .

Step 11

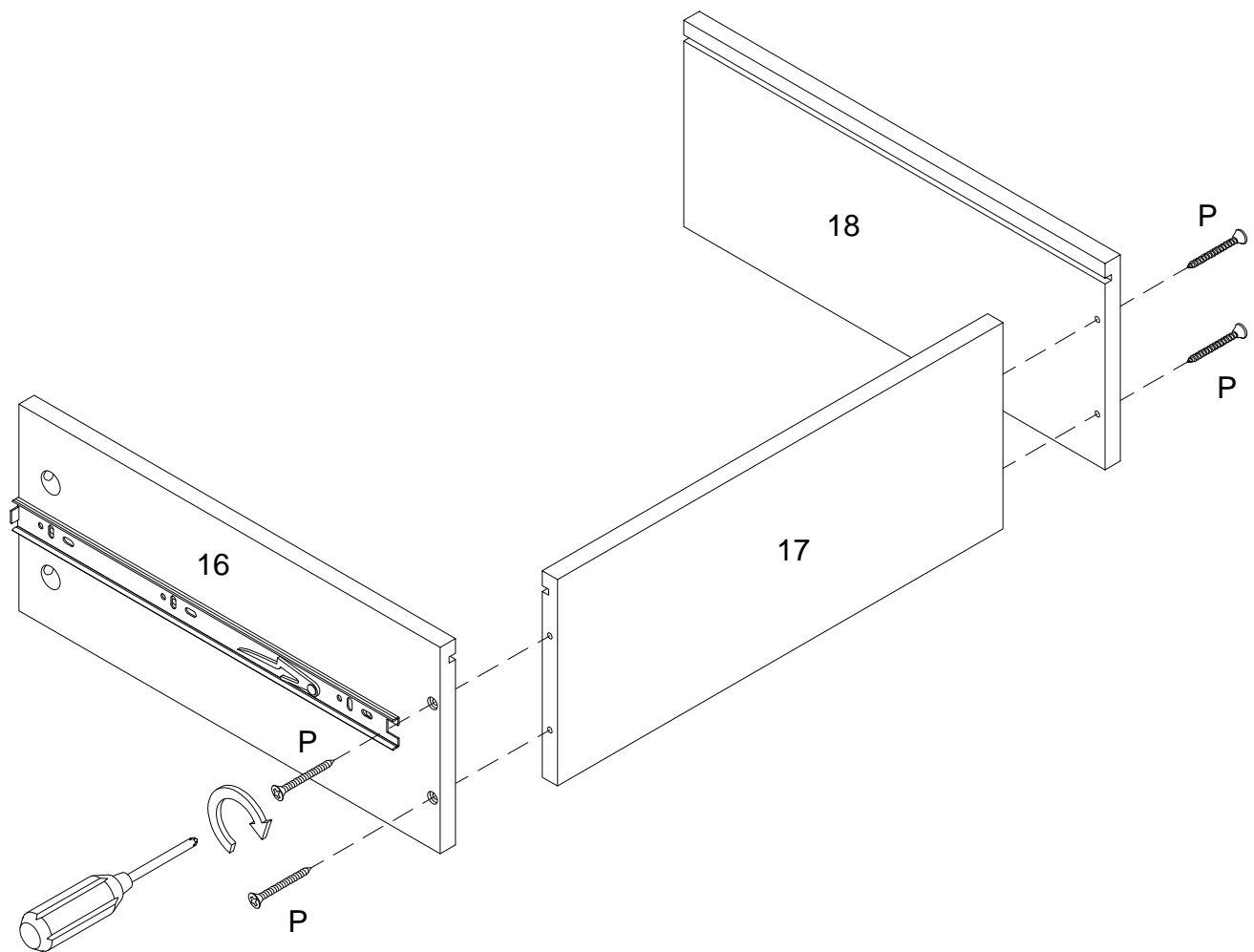

(EN)

Using screw (P) attach part (16,18) to part (17) with Philips head screwdriver as per diagram.

(FR)

En utilisant la Vis (P), fixez les pièces (16,18) aux pièces (17) avec un tournevis cruciforme conformément au schéma.

(ESP)

Use el tornillo (P) para fijar las partes (16,18) a la parte (17) con un destornillador de cabeza Philips según el diagrama.

(DE)

Befestigen Sie das Teil (16,18) an die Teile (17) mit der Schraube (P) durch den Kreuzschlitzschraubendreher von Philips gemäß der Abbildung.

Step 12

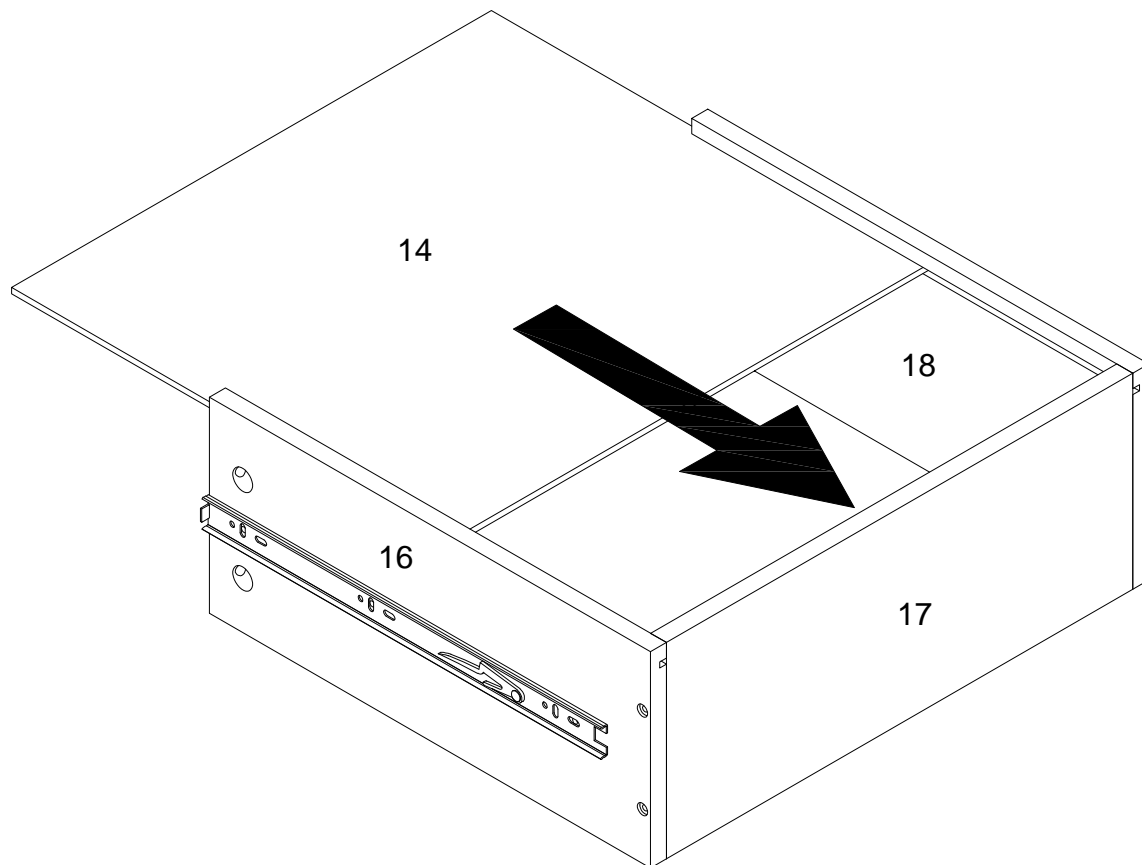

(EN)

Put part (14) as per diagram.

(FR)

Mettez la pièce (14) conformément au schéma.

(ESP)

Ponga la parte (14) según el diagrama.

(DE)

Setzen Sie das Teil (14) gemäß der Abbildung ein.

Step 13

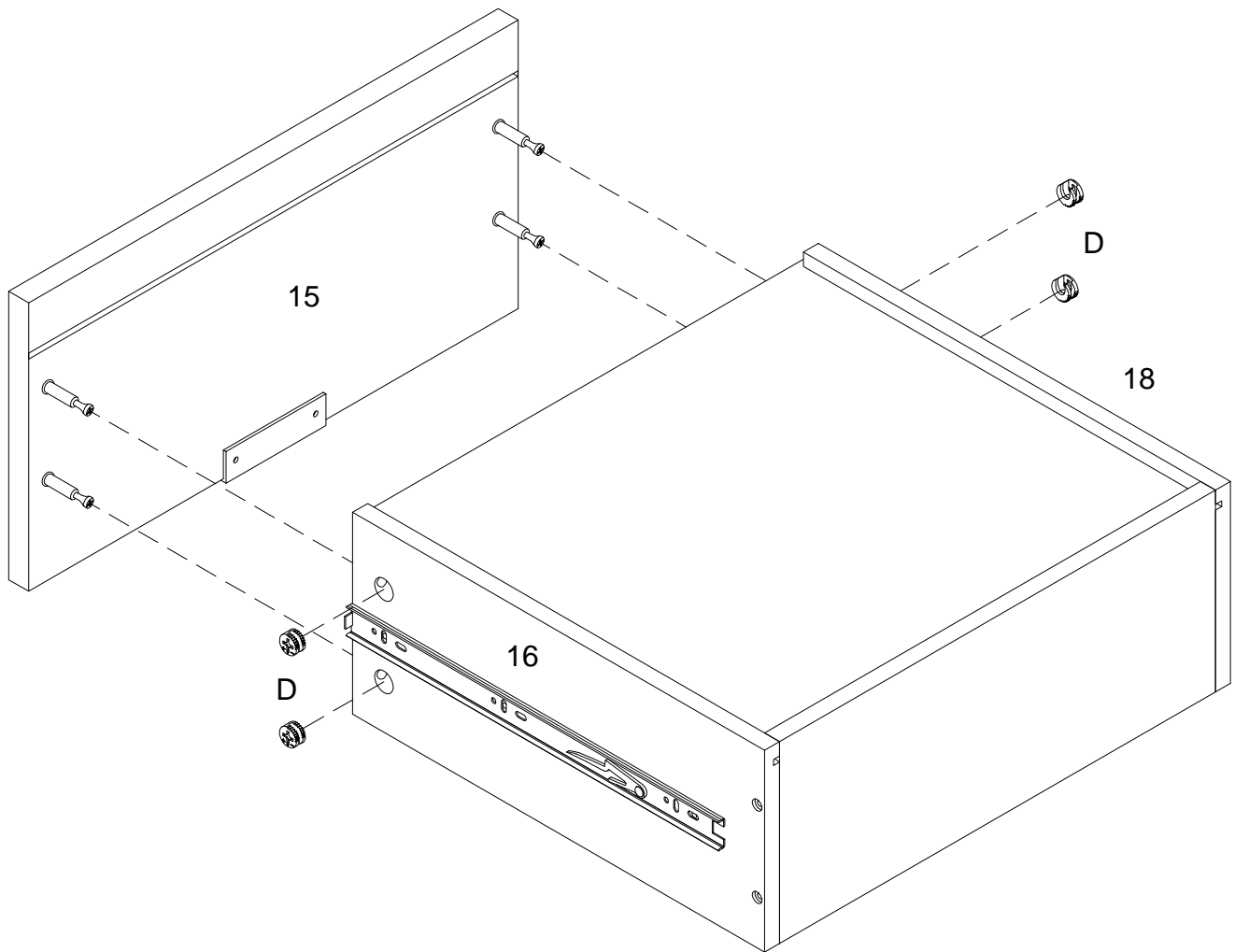
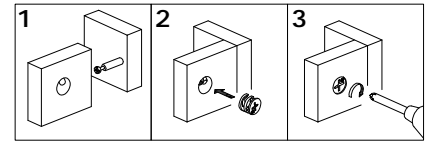

(EN)

Using cam lock(D) secure part (15) to parts (16,18) with Philips head screwdriver as per diagram.

(FR)

En utilisant le serrure à came (D), fixez la pièce (15) aux pièces (16,18) avec un tournevis cruciforme conformément au schéma.

(ESP)

Use el cierre de leva (D) para fijar la parte (15) a las partes (16,18) con un destornillador de cabeza Philips según el diagrama.

(DE)

Befestigen Sie das Teil (15) an die Teile (16,18) mit der Zylindermutter (D) durch den Kreuzschlitzschraubendreher von Philips gemäß der Abbildung .

Step 14

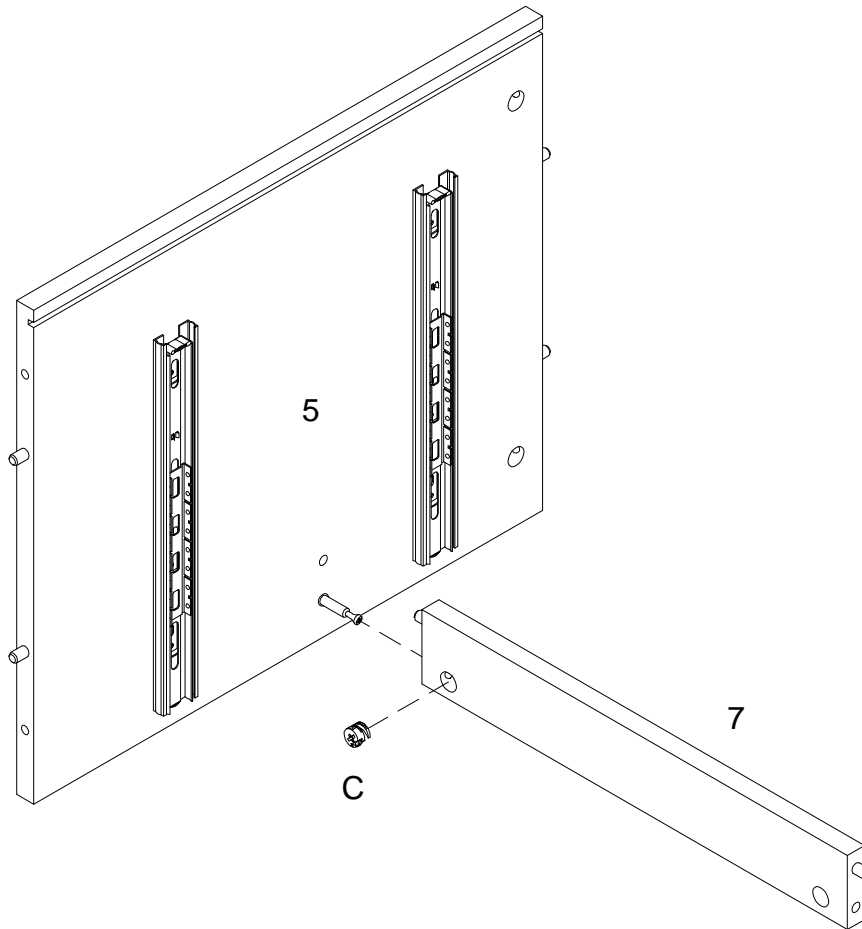
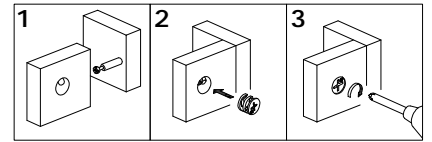

(EN)

Using cam lock (C) secure part (7) into part (5) with Philips head screwdriver as per diagram.

(FR)

Utilisez le verrou à came (C) pour fixer la pièce (7) dans la pièce (5) avec un tournevis cruciforme conformément au schéma.

(ESP)

Use el cierre de leva (C) para fijar la parte (7) en la parte (5) con un destornillador de cabeza Philips como se muestra en el diagrama.

(DE)

Befestigen Sie das Teil (7) in das Teil (5) mit der Zylindermutter (C) durch den Kreuzschlitzschraubendreher von Philips gemäß der Abbildung.

Step 15

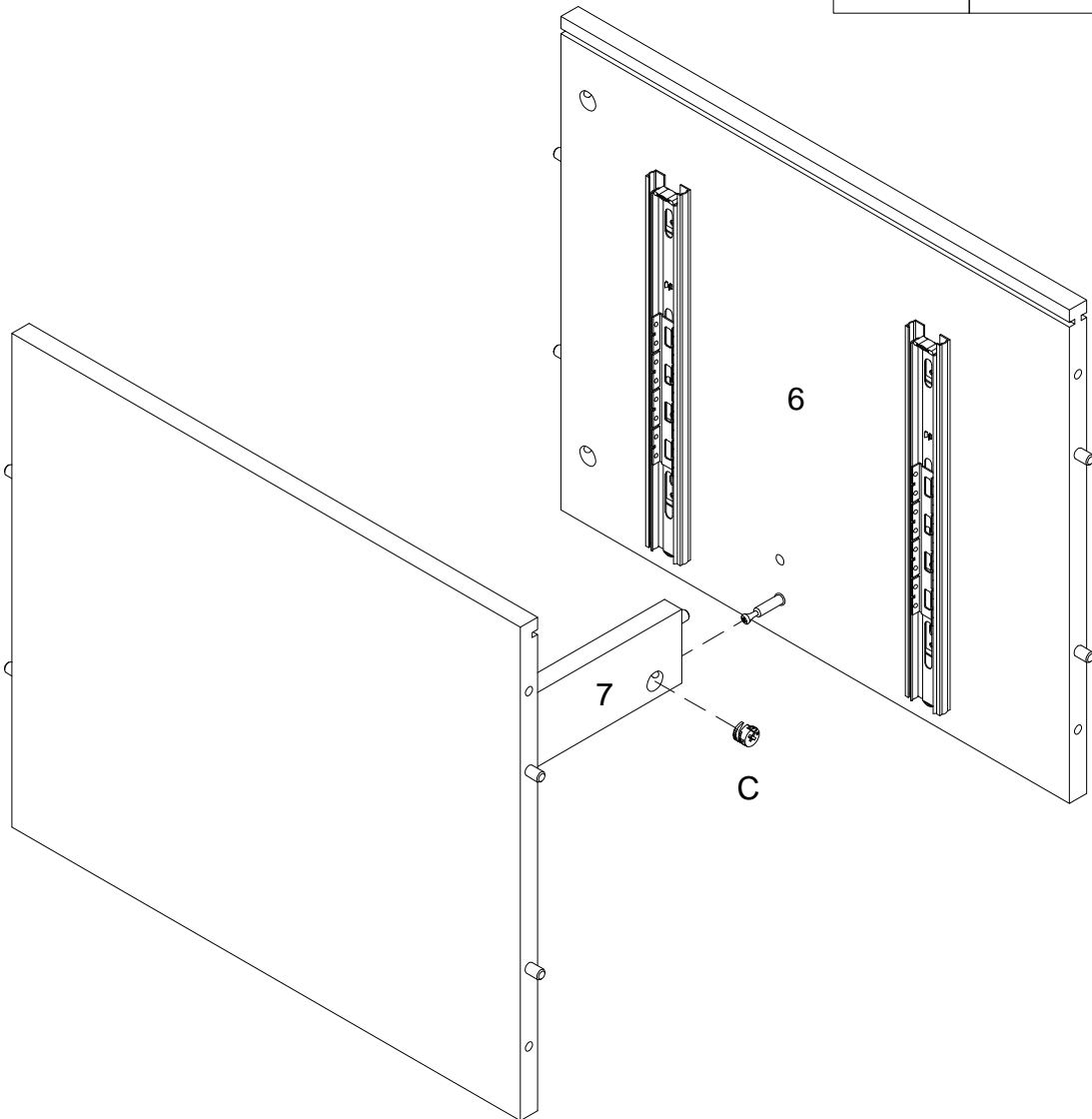
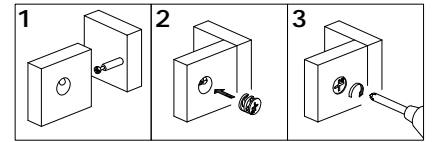

(EN)

Using cam lock (C) secure part (7) into part (6) with Philips head screwdriver as per diagram.

(FR)

Utilisez le verrou à came (C) pour fixer la pièce (7) dans la pièce (6) avec un tournevis cruciforme conformément au schéma.

(ESP)

Use el cierre de leva (C) para fijar la parte (7) en la parte (6) con un destornillador de cabeza Philips como se muestra en el diagrama.

(DE)

Befestigen Sie das Teil (7) in das Teil (6) mit der Zylindermutter (C) durch den Kreuzschlitzschraubendreher von Philips gemäß der Abbildung.

Step 16

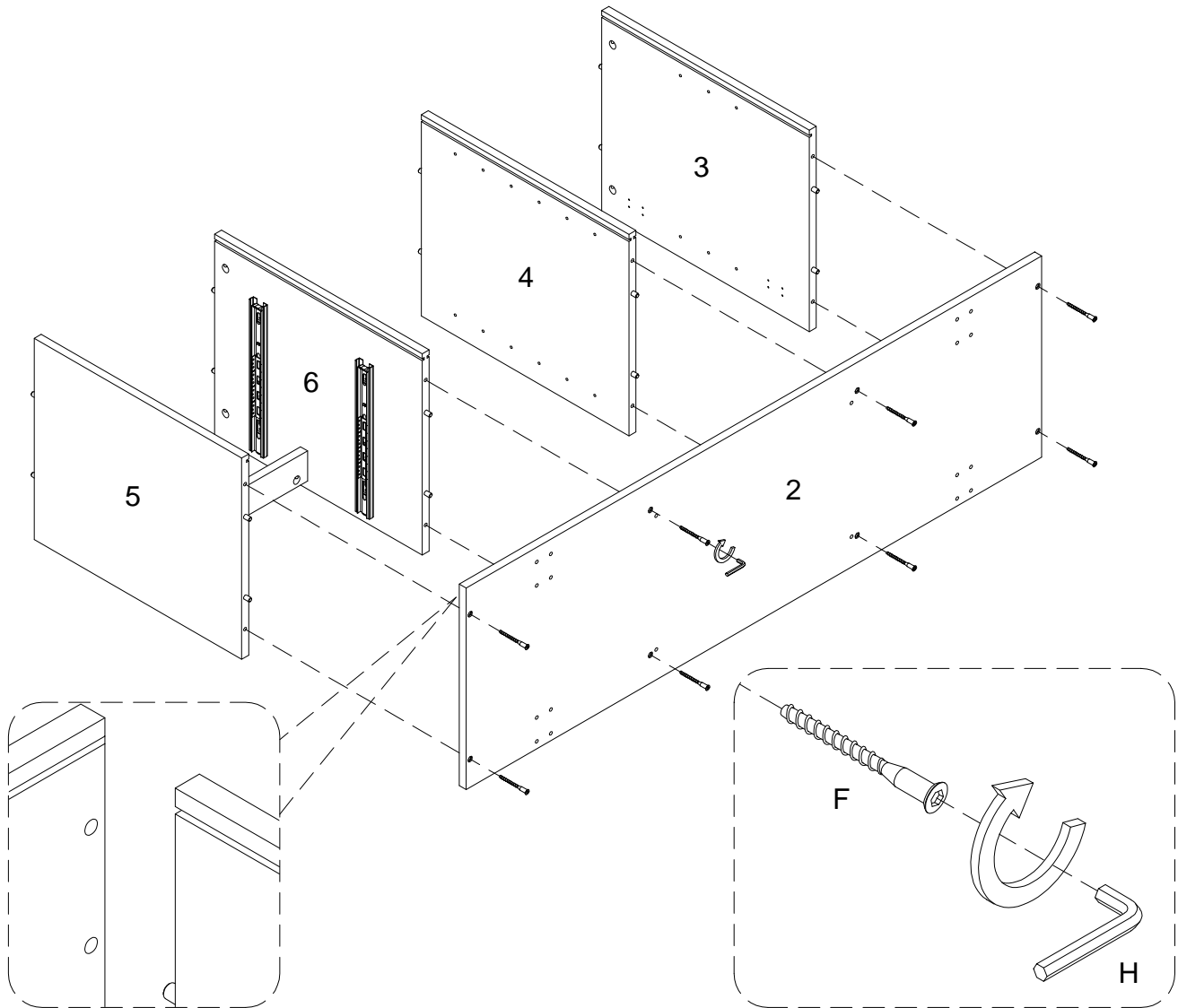

(EN)

Using screw (F) attach part (2) into parts (3,4,5,6) with Hex Key (H) as per diagram.

(FR)

Utilisez la Vis (F) pour fixer la pièce (2) dans les pièces (3,4,5,6) avec la clé hexagonale (H) conformément au schéma.

(ESP)

Use el tornillo (F) para fijar la parte (2) a las partes (3,4,5,6) con la llave hexagonal (H) según el diagrama.

(DE)

Befestigen Sie das Teil (2) in die Teile (3,4,5,6) mit der Schraube (F) durch den Sechskantschlüssel (H) gemäß der Abbildung.

Step 17

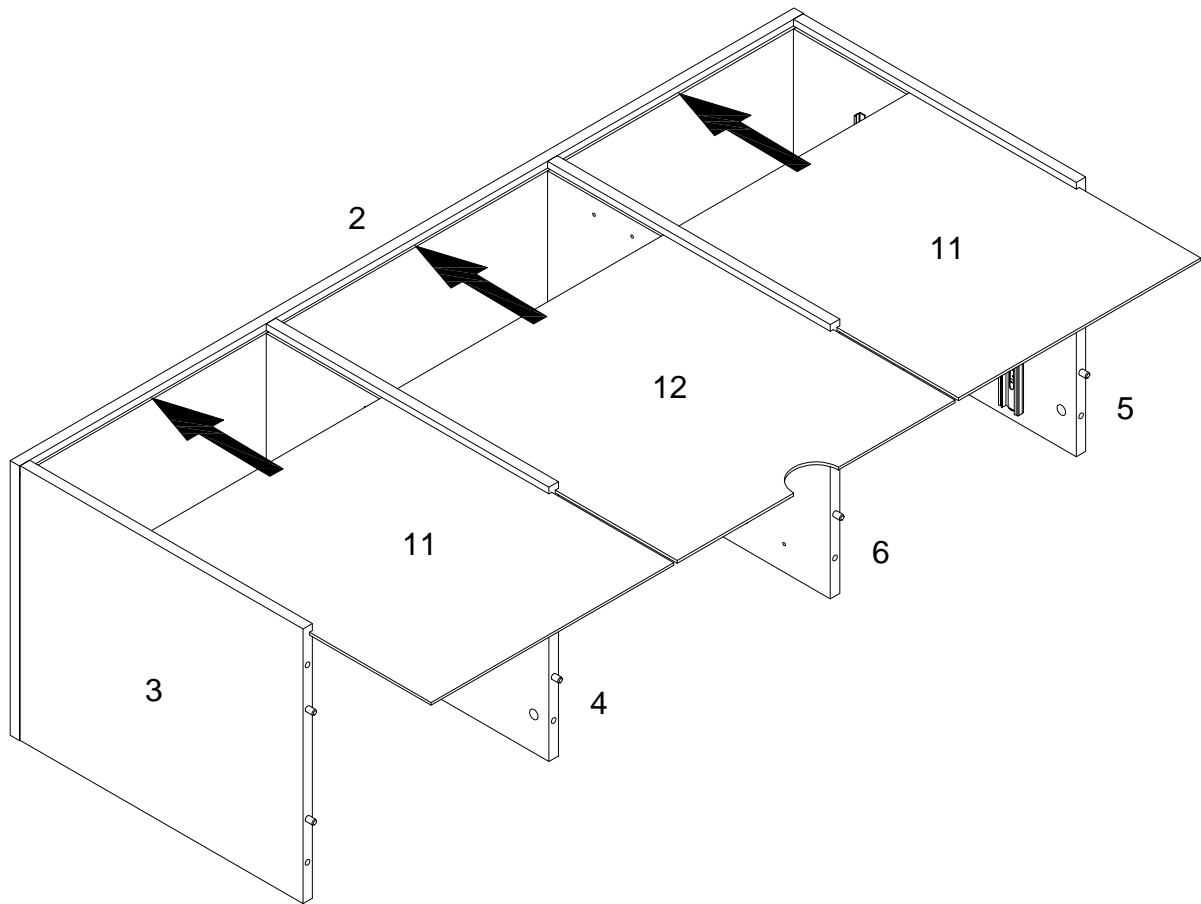

(EN)

Put parts (11,12) as per diagram.

(FR)

Mettez les pièces (11,12) conformément au schéma.

(ESP)

Ponga las partes (11,12) según el diagrama.

(DE)

Setzen Sie die Teile (11,12) gemäß der Abbildung ein.

Step 18

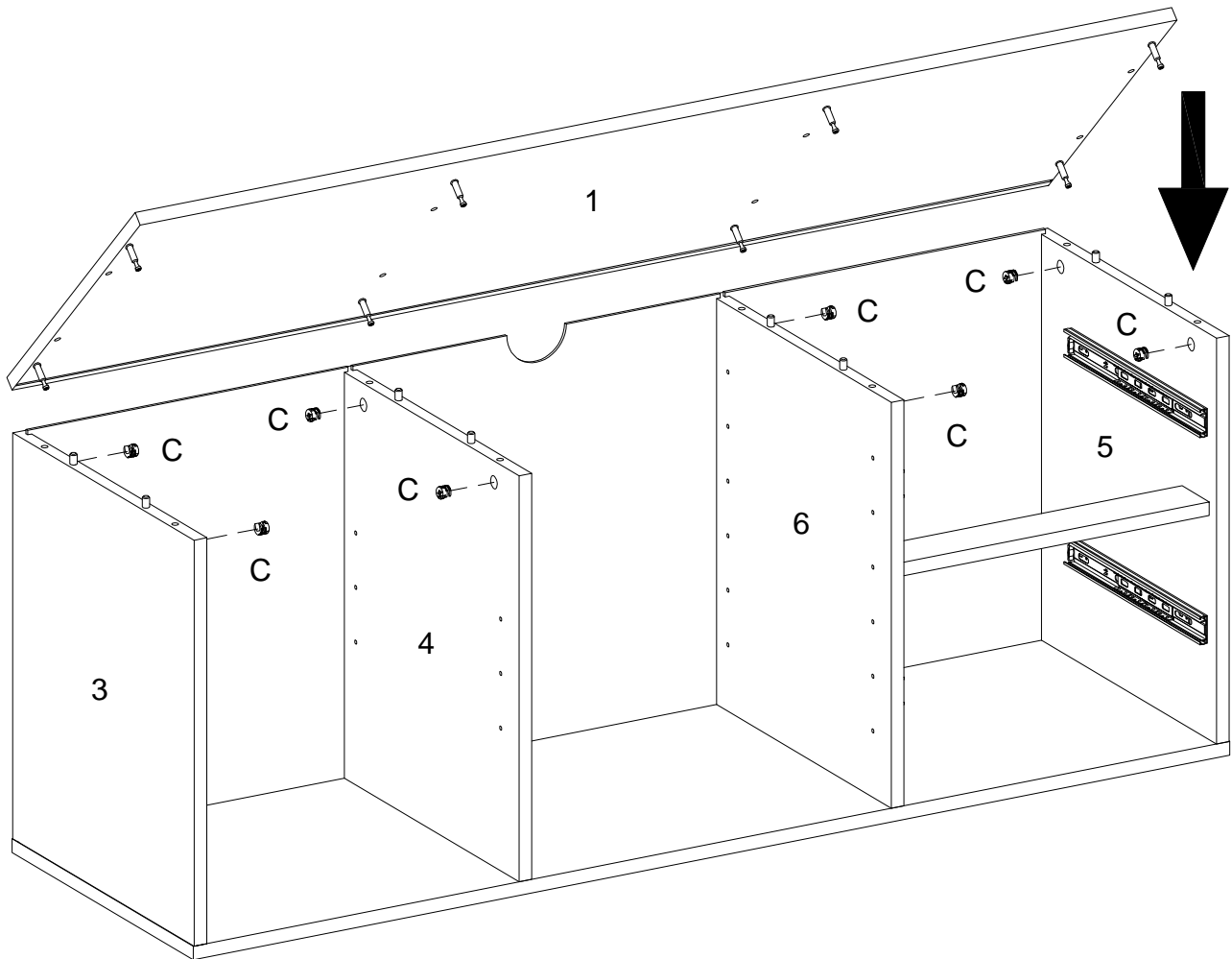
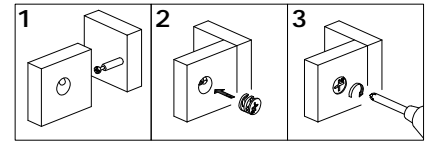

(EN)

Using cam lock (C) secure part (1) to parts (3,4,5,6) with Philips head screwdriver as per diagram.

(FR)

En utilisant le verrou à came (C), fixez la pièce (1) à les pièces (3,4,5,6) avec un tournevis cruciforme conformément au schéma.

(ESP)

Use el cierre de leva (C) para fijar la parte (1) a las partes (3,4,5,6) con un destornillador de cabeza Philips como se muestra en el diagrama.

(DE)

Befestigen Sie das Teil (1) an die Teile (3,4,5,6) mit der Zylindermutter (C) durch den Kreuzschlitzschraubendreher von Philips gemäß der Abbildung.

Step 19

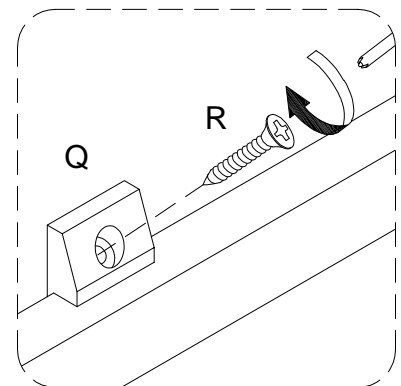
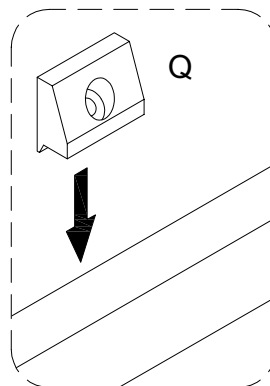
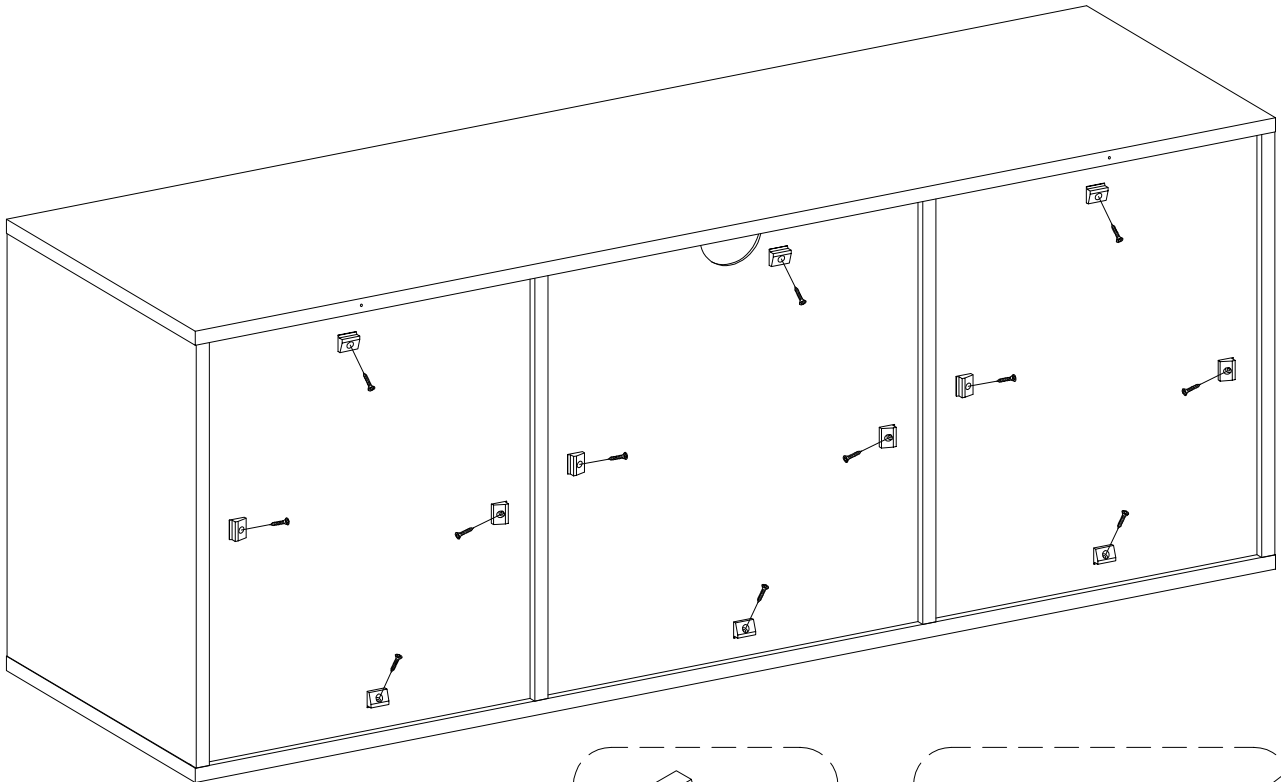

(EN)

Using screw (R) secure plastic wedge (Q) with Philips head screwdriver as per diagram.

(FR)

En utilisant la vis (R), fixez le cale en plastique (Q) avec un tournevis cruciforme conformément au schéma.

(ESP)

Use el tornillo (R) para fijar la cuña de plástico (Q) con un destornillador de cabeza Philips según el diagrama.

(DE)

Befestigen Sie den Kunststoffkeil (Q) mit der Schraube (R) durch den Kreuzschlitzschraubendreher von Philips gemäß der Abbildung.

Step 20

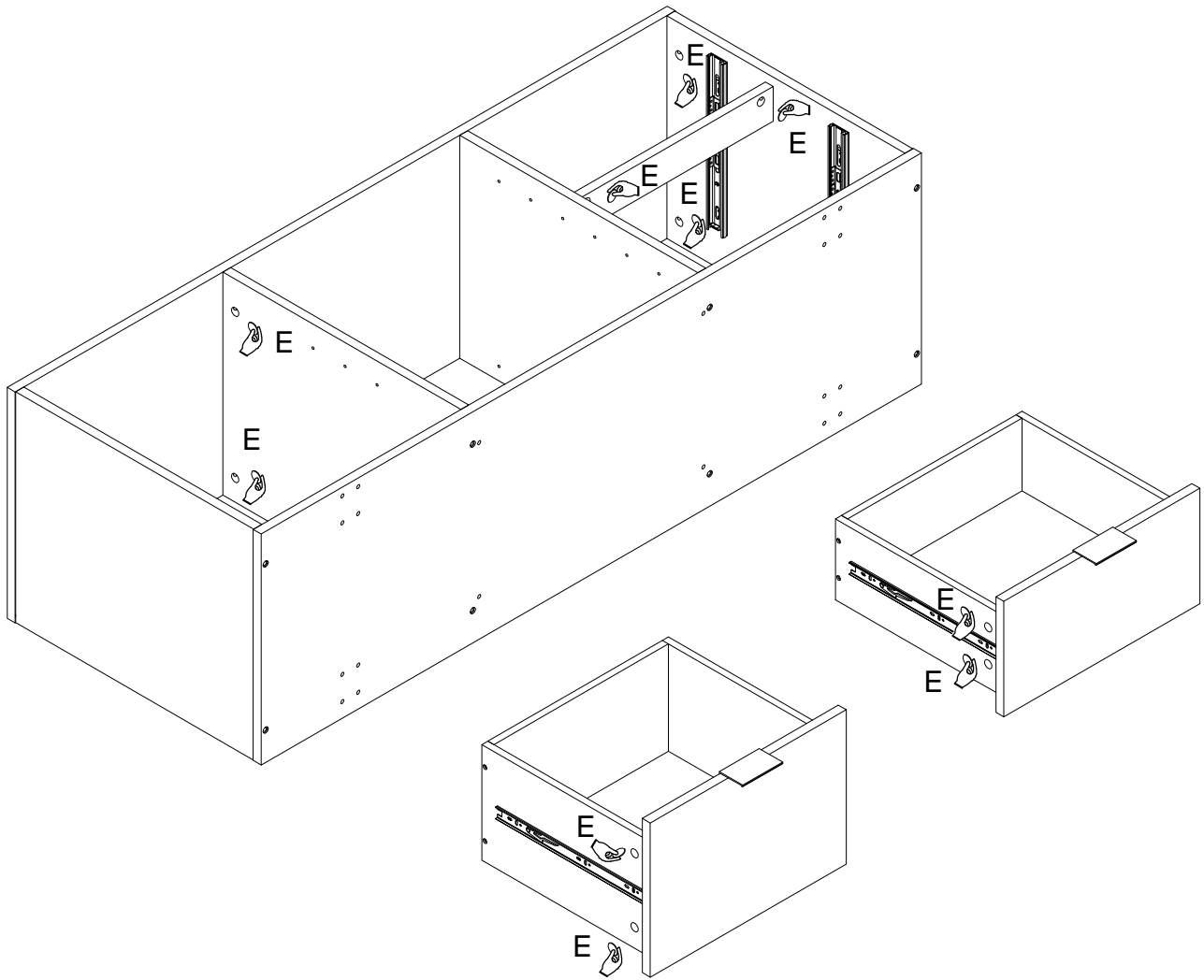

(EN)
Place sticker (E) cover the holes as per diagram .

(FR)
Placez l'autocollant (E) pour couvrir les trous conformément au schéma.

(ESP)
Coloque la pegatina (E) que cubre los agujeros según el diagrama .

(DE)
Platzieren Sie den Aufkleber (E) auf die Bohrungen gemäß der Abbildung.

Step 21

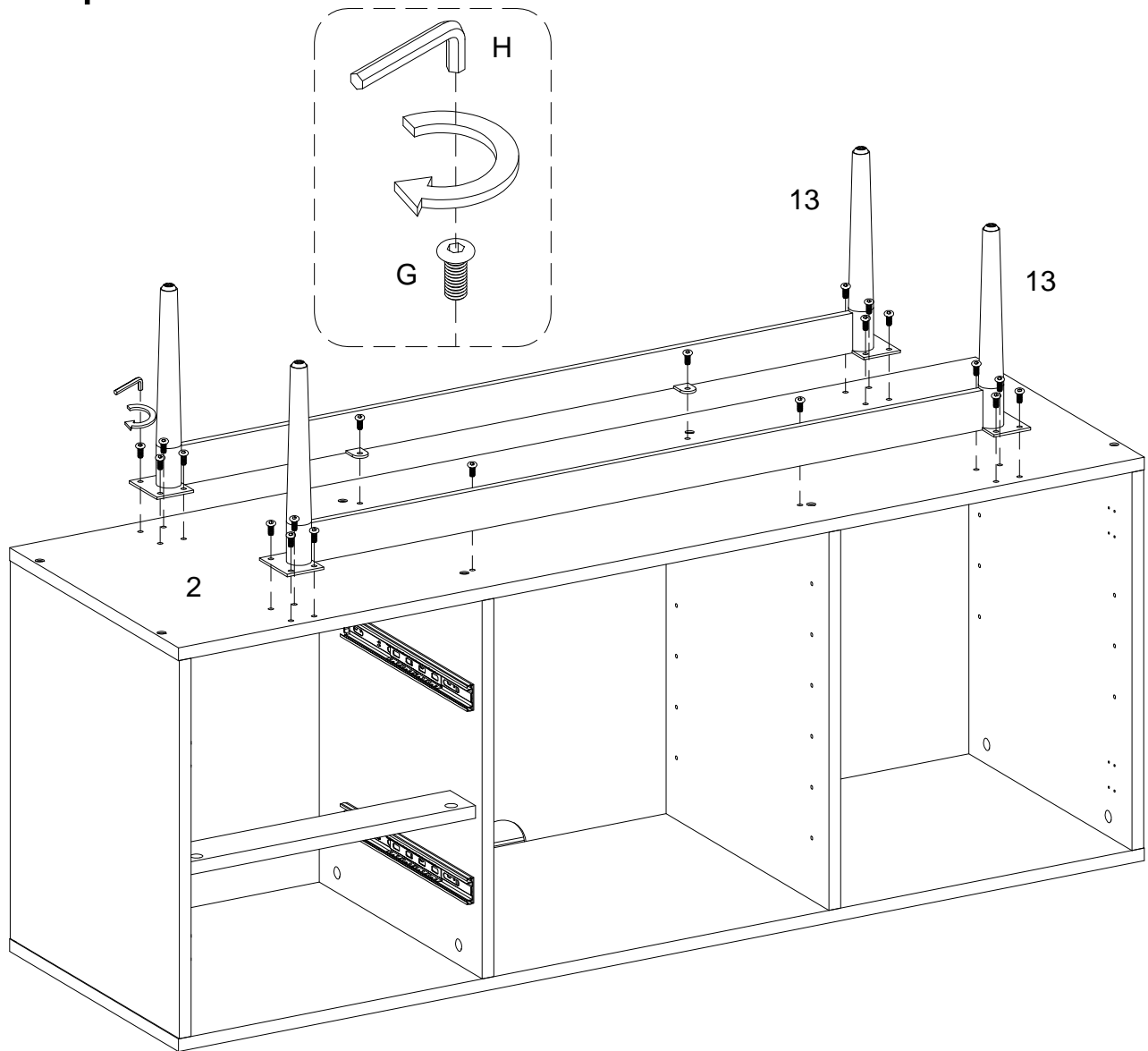

(EN)

Using bolt (G) attach parts (13) to part (2) with hex key (H) as per diagram.

(FR)

Utilisez le boulon (G) pour fixer les pièces (13) à la pièce (2) avec la clé hexagonale (H) conformément au schéma.

(ESP)

Use el perno (G) para unir las partes (13) a la parte (2) con la llave hexagonal (H) según el diagrama.

(DE)

Befestigen Sie die Teile (13) an das Teil (2) mit dem Bolzen (G) durch den Sechskantschlüssel (H) gemäß der Abbildung .

Step 22

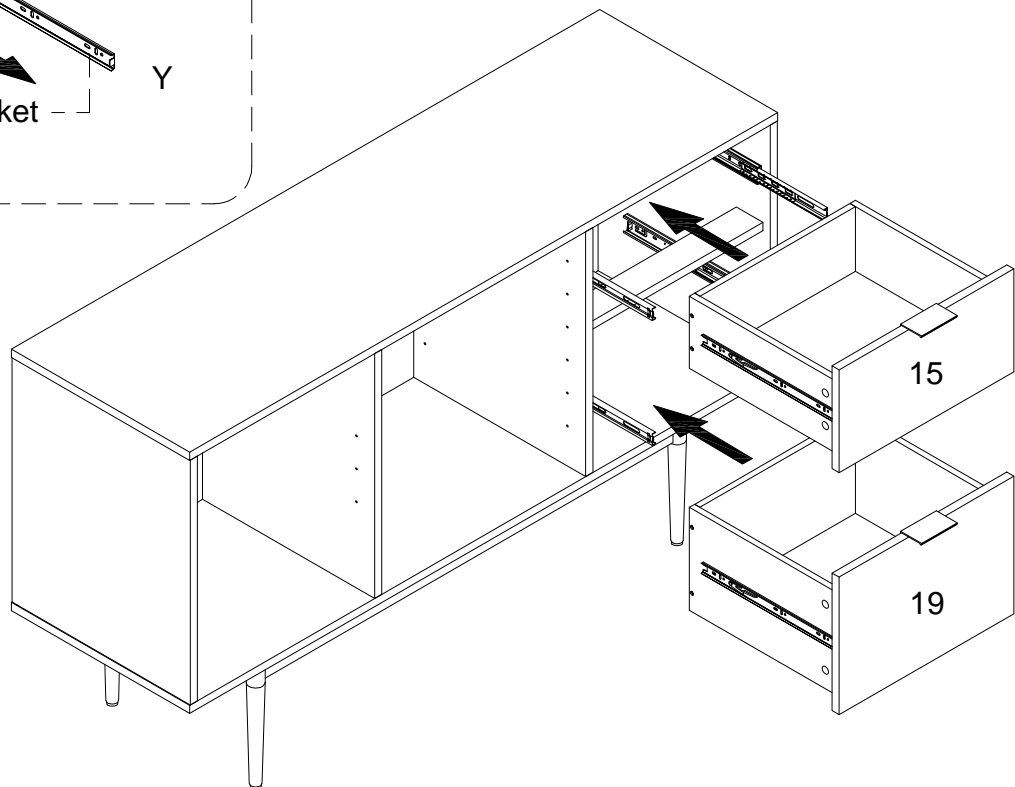
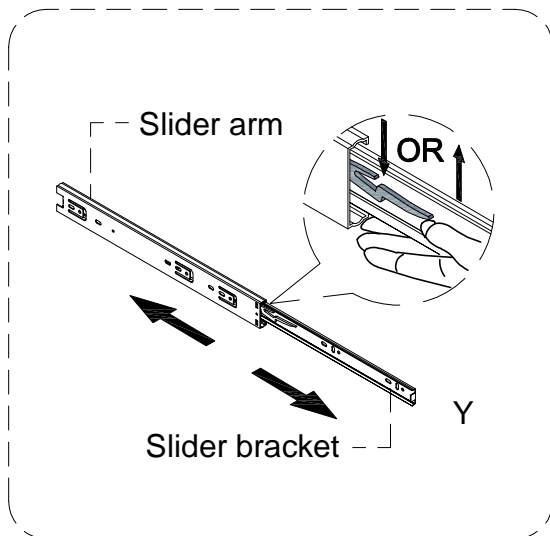

(EN)

Assembled the drawers as per diagram .

Note :If the drawer does not go in smoothly .Press or lift the plastic release lever .

Pull out the slider bracket from the slider arm then re-assembled the drawer until they were going in smoothly well .

(FR)

Assemblez les tiroirs conformément au schéma.

Remarque: Si le tiroir ne rentre pas en douceur, appuyez ou soulevez le levier de déverrouillage en plastique.

Retirez le support du curseur du bras coulissant, puis réassemblez le tiroir jusqu'à ce qu'il rentre bien.

(ESP)

Ensamble el cajón según el diagrama.

Nota: Si el cajón no entra suavemente, presione o levante la palanca de plástico.

Saque el soporte del brazo deslizante y vuelva a montar el cajón hasta que entre suavemente.

(DE)

Montieren Sie die Schublade gemäß der Abbildung.

Hinweis: Wenn die Schublade nicht reibungslos einrastet, drücken oder heben Sie den Plastik-Entriegelungshebel.

Ziehen Sie die Schubladenlasche aus der Schubladenschiene heraus und bauen Sie die Schublade wieder zusammen, bis sie reibungslos einrastet.

Step 23

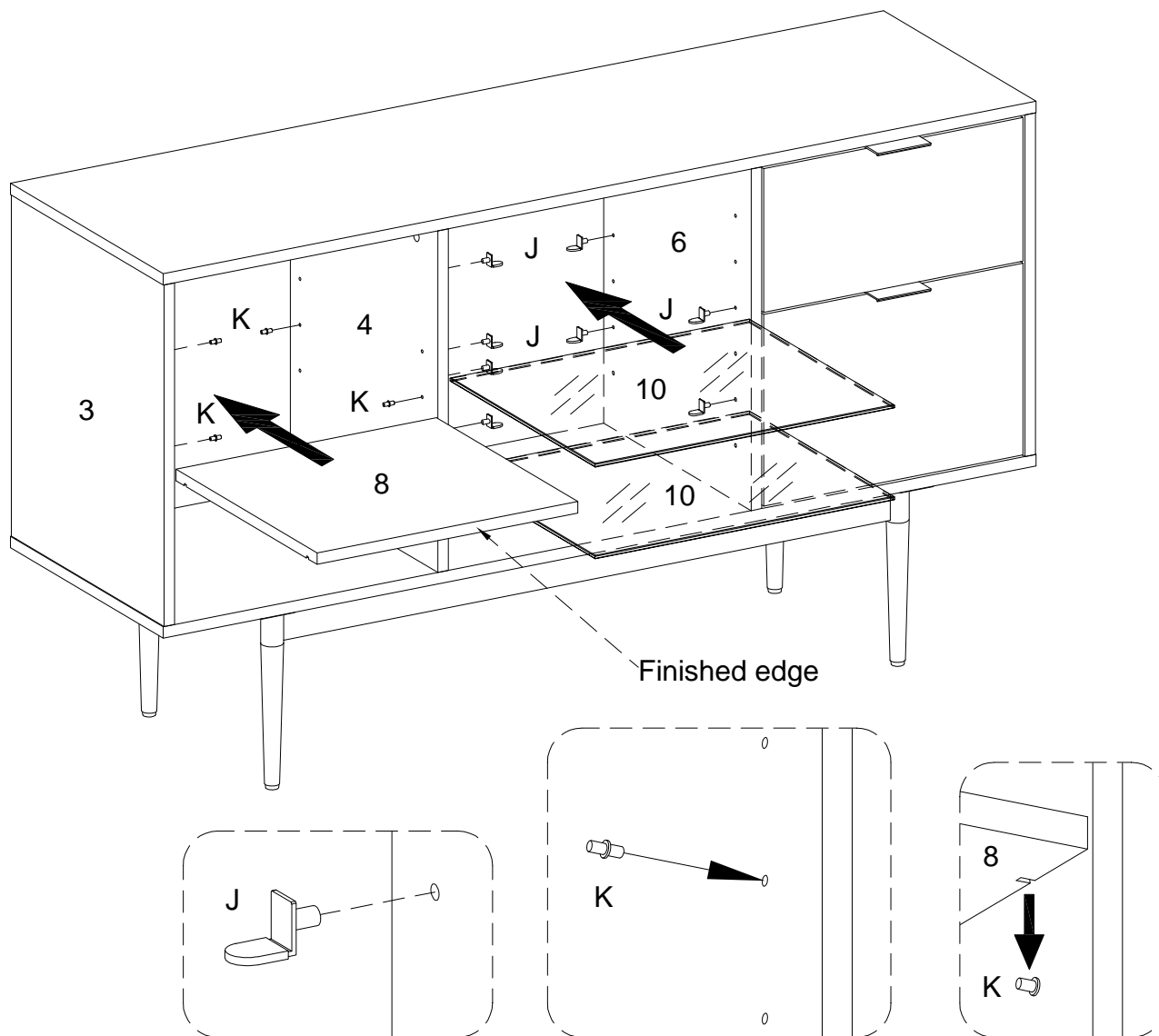

(EN)

Insert shelf support pin (K) into parts (3,4) ,L shape shelf support pin (J) into parts (4,6) as per diagram. Make sure you place the four shelf support pins in the same level. So the shelf is not tilted .Put parts (8,10) into unit as per diagram. Tilt and rest the adjustable shelf(8,10) onto the shelf support pins .

(FR)

Insérez la goupille de support d'étagère (K) dans les pièces (3,4), et insérez la goupille de support d'étagère en forme de L (J) dans les pièces (4,6) selon le schéma. Assurez-vous de placer les quatre goupilles de support d'étagère au même niveau. Pour que l'étagère ne soit pas inclinée, mettez les pièces (8,10) dans l'unité conformément au schéma. Inclinez et posez la tablette réglable (8,10) sur les goupilles de support de tablette.

(ESP)

Inserte el pasador de soporte del estante (K) en las partes (3, 4) y inserte el pasador de soporte del estante en forma de L (J) en las partes (4, 6) según el diagrama. Asegúrese de colocar los cuatro estantes de soporte del estante en el mismo nivel. Así que el estante no está inclinado. Coloque las partes (8,10) en la unidad según el diagrama. Incline y apoye el estante ajustable (8,10) sobre los pasadores de soporte del estante.

(DE)

Setzen Sie den Regalstützstift (K) in die Teile (3,4) ein, und setzen Sie den L-förmigen Regalstützstift (J) in die Teile (4,6) gemäß Abbildung ein. Stellen Sie sicher, dass Sie die vier Regalstützstifte in gleicher Höhe platzieren. Dadurch wird das Regal nicht verkantet. Setzen Sie die Teile (8,10) in die Baueinheit gemäß der Abbildung ein. Neigen Sie das verstellbare Regal (8,10) und legen Sie es auf die Regalstützstifte.

Step 24

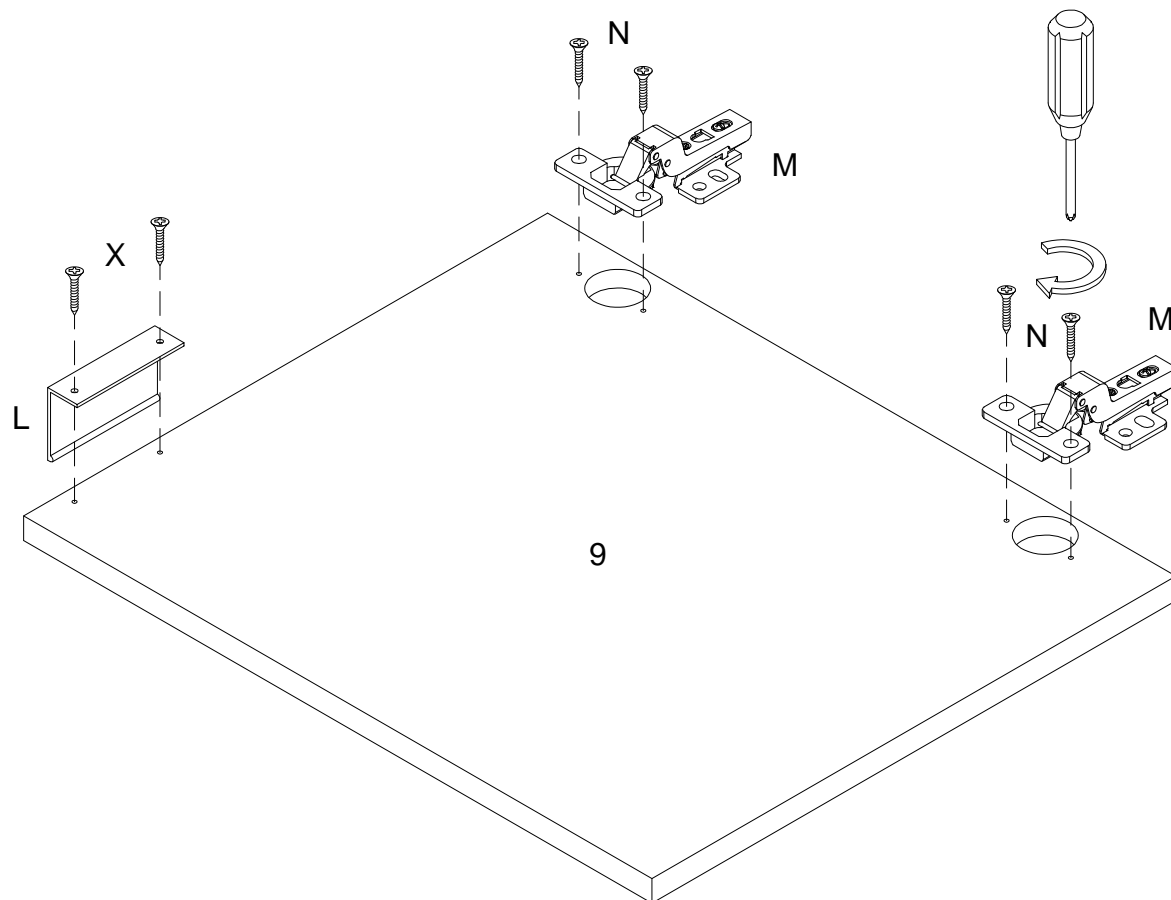

(EN)

Using screw (N) attach Europe hinge (M) ,screw (X) attach Handle (L) to part (9) with Philips head screwdriver as per diagram.

(FR)

En utilisant la vis (N) fixez la charnière Europe (M) et la vis (X) fixez la poignée (L) à la pièce (9) avec un tournevis cruciforme selon le schéma.

(ESP)

Use el tornillo (N) para fijar la bisagra de Europa (M) y use tornillo (X) para fijar la manija (L), a la parte (9) con un destornillador de cabeza Philips según el diagrama.

(DE)

Befestigen Sie das Europa-Scharnier (M) mit der Schraube (N) und Befestigen Sie den Griff (L) mit der Schraube (X), ans Teil (9) durch den Kreuzschlitzschraubendreher von Philips gemäß der Abbildung.

Step 25

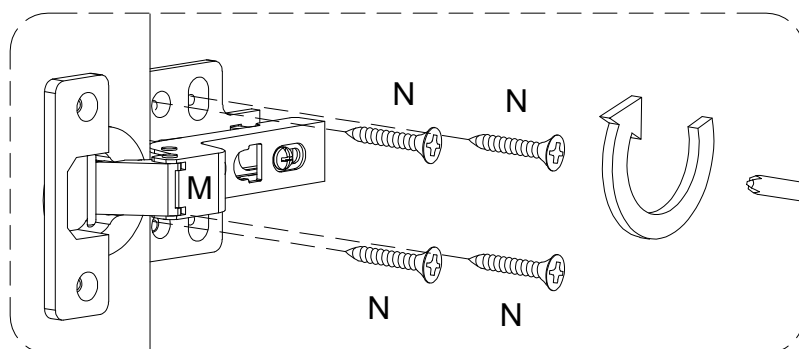
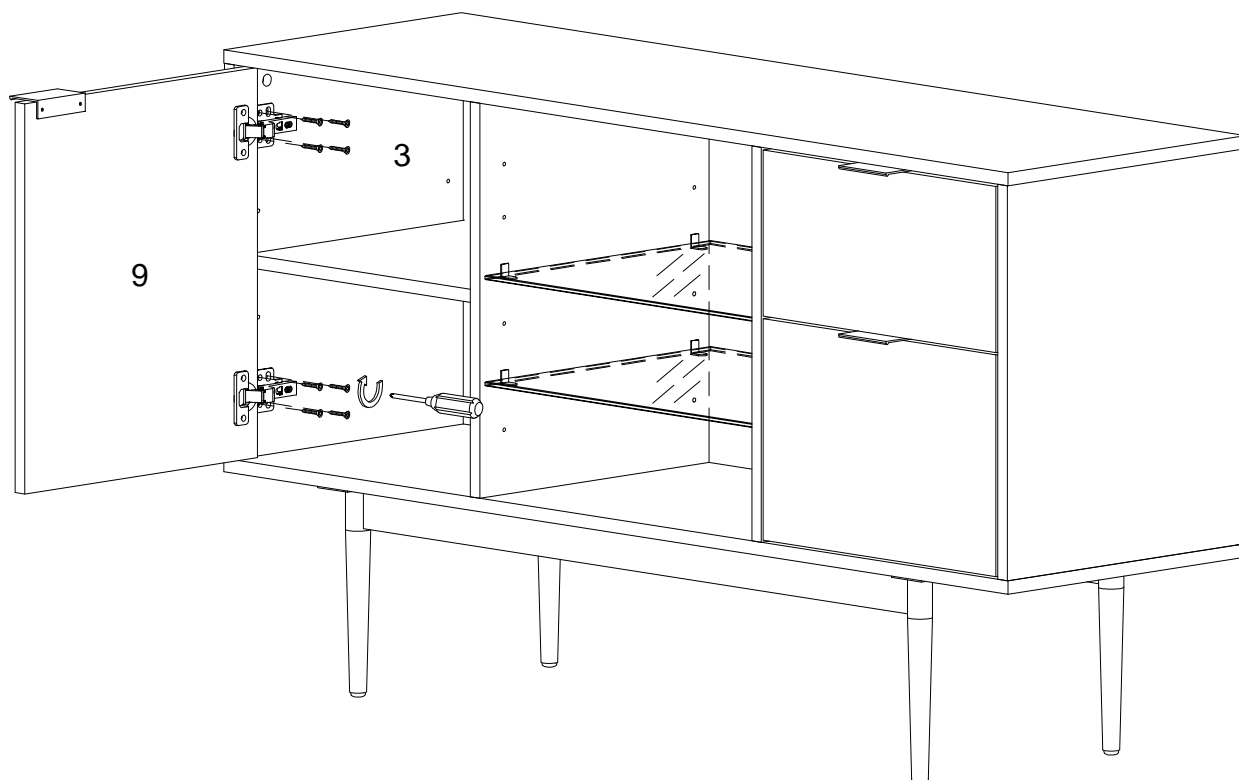

(EN)

Using screw (N) attach Europe hinge (M) into part (3) with Philips head screwdriver as per diagram.

Close and open the door .If necessary ,adjust the screws for a good fit .

(FR)

Utilisez la vis (N) pour fixer la charnière Europe (M) à la pièce (3) avec un tournevis cruciforme conformément au schéma.

Ouvrez et fermez la porte.Si nécessaire, ajustez les vis pour un bon adapté.

(ESP)

Use el tornillo (N) para fijar la bisagra Europa (M) a la parte (3) con un destornillador de cabeza Philips según el diagrama.

Cierra y abre la puerta. Si es necesario, ajusta los tornillos para que encajen bien.

(DE)

Befestigen Sie das Europa-Scharnier (M) an das Teil (3) durch den Kreuzschlitzschraubendreher von Philips mit der Schraube (N) gemäß der Abbildung.

Öffnen und schließen Sie die Tür. Stellen Sie gegebenenfalls die Schrauben für gutes Zusammenpassen ein.

Step 26

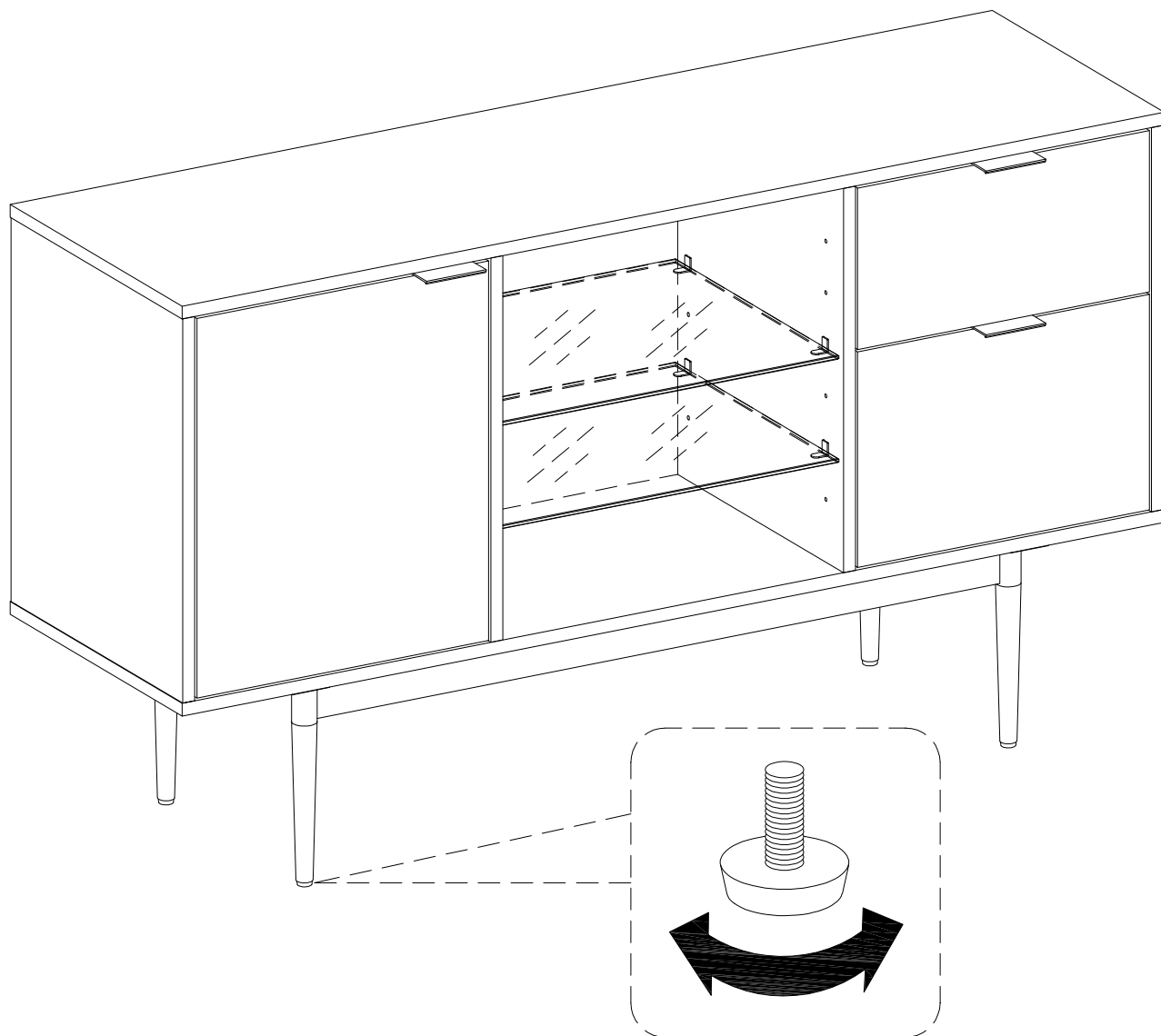

(EN)

Position the assembled unit at the desired location ,if necessary adjust the floor leveler at the bottom of the legs to level the unit .

(FR)

Positionnez l'unité assemblée à l'emplacement souhaité, si nécessaire ajustez le niveleur de plancher au bas de la jambe pour mettre l'unité à niveau.

(ESP)

Coloque la unidad ensamblada en el lugar deseado, si es necesario ajuste el nivelador de piso en la parte inferior de la pata para nivelar la unidad.

(DE)

Positionieren Sie die zusammengebaute Baueinheit an der gewünschten Stelle. Passen Sie gegebenenfalls die Nivellierfüße an der Unterseite der Beine an die Ebene des Geräts an.

Step 27

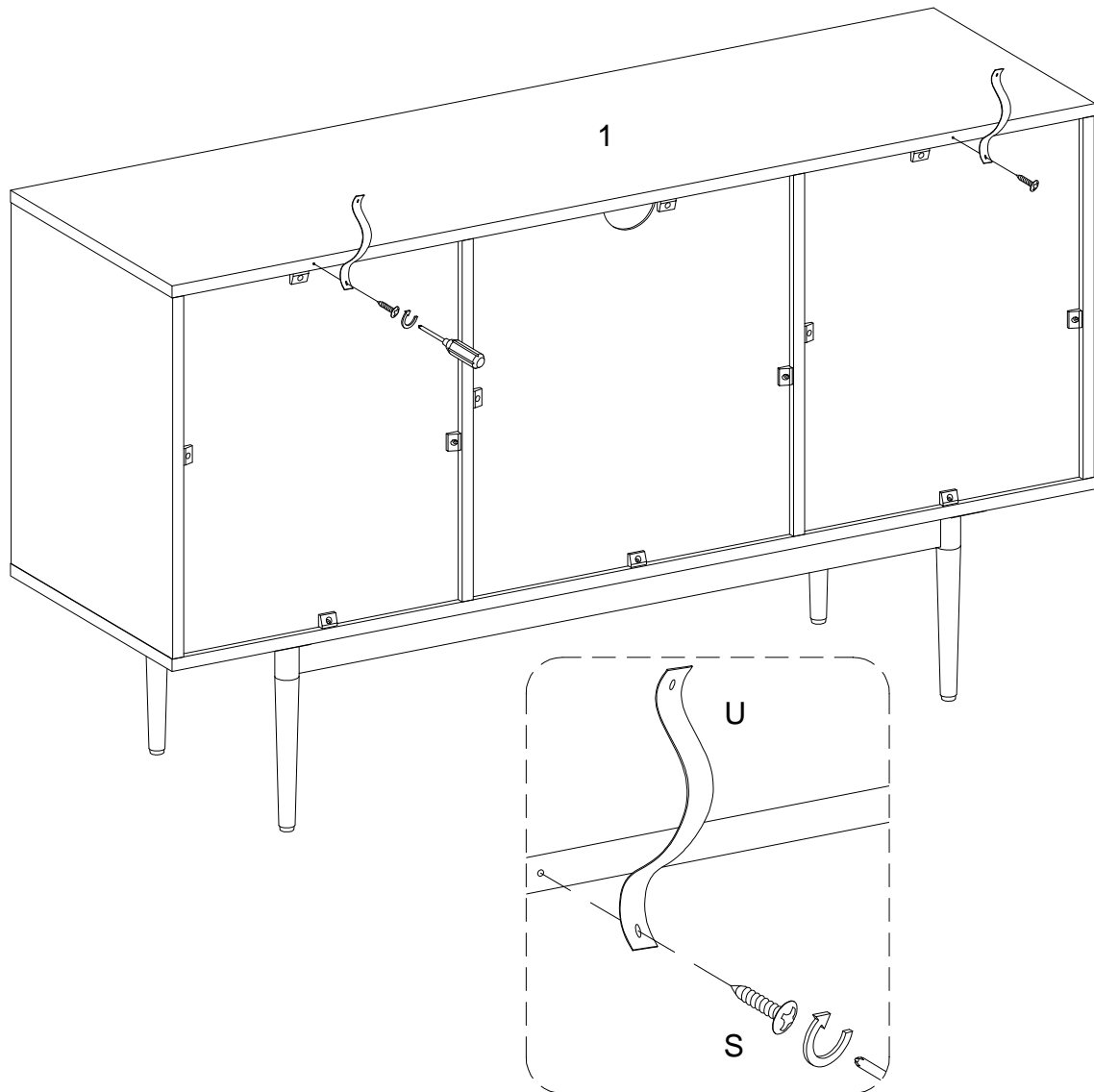

(EN)

Using screw (S) attach plastic strap (U) into part (1) with Philips head screwdriver as per diagram.

(FR)

Utilisez la vis (S) pour fixer la sangle en plastique (U) dans la pièce (1) avec un tournevis cruciforme conformément au schéma.

(ESP)

Use el tornillo (S) para fijar la correa de plástico (U) en la parte (1) con un destornillador de cabeza Philips como se muestra en el diagrama.

(DE)

Befestigen Sie das Kunststoffband (U) in das Teil (1) durch den Kreuzschlitzschraubendreher von Philips mit der Schraube (S) gemäß der Abbildung.

Step 28

WARNING

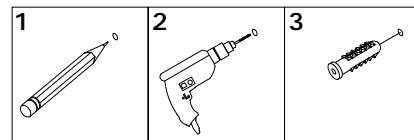

Serious or fatal injuries can occur from furniture tipping over. To prevent the furniture from tipping over we recommend that it is permanently fixed to the wall. Wall anchor and hardware are included with this product. Please make sure hardware is suitable for your walls before installing, as different wall materials may require different types of anchors.

Des blessures graves ou mortelles peuvent survenir à la suite d'un basculement des meubles. Pour éviter que les meubles ne basculent, nous recommandons qu'ils ne sont fixés en permanence au mur. L'ancrage mural et le matériel sont inclus dans ce produit. Veuillez assurez-vous que le matériel est adapté à vos murs avant d'installer, car différents matériaux muraux peuvent nécessiter différents types d'ancres.

Pueden producirse lesiones graves o mortales al volcar los muebles. Para evitar que los muebles se vuelquen, recomendamos que se fijen permanentemente a la pared. El anclaje de pared y los herrajes están incluidos en este producto. Asegúrese de que los herrajes sean adecuados para sus paredes antes de instalarlos, ya que los diferentes materiales de las paredes pueden requerir diferentes tipos de anclajes.

Beim Umkippen von Möbeln können schwere oder tödliche Verletzungen auftreten. Um ein Umkippen der Möbel zu verhindern, empfehlen wir, diese dauerhaft an die Wand zu befestigen. Wandanker und Hardware sind mit diesem Produkt enthalten. Bitte stellen Sie vor der Installation sicher, dass die Hardware für Ihre Wände geeignet ist, da für unterschiedliche Wandmaterialien möglicherweise unterschiedliche Arten von Ankern erforderlich sind.

Wall

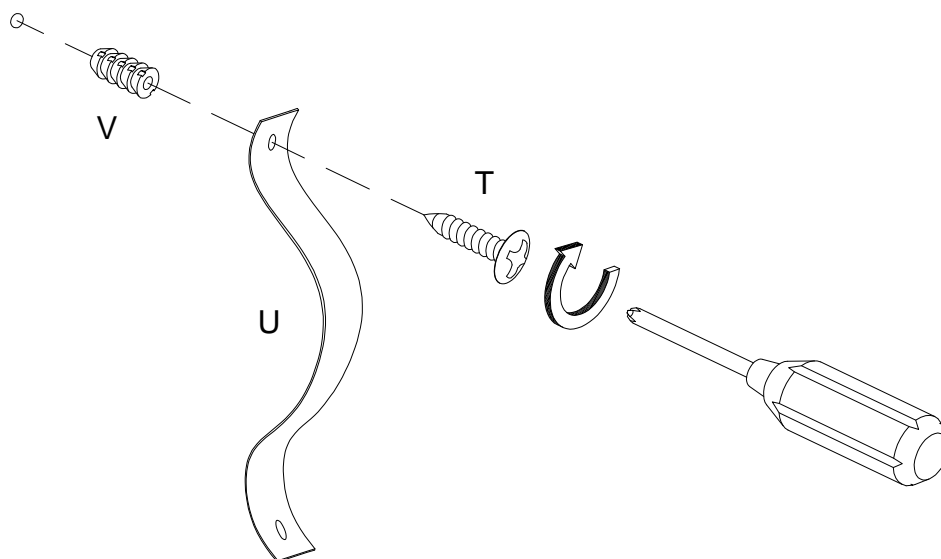

(EN)

Using screw (T) attach plastic strap (U) into nut (V) to wall with Philips head screwdriver as per diagram.

(FR)

Utilisez la vis (T) pour fixer la sangle en plastique (U) dans l'écrou (V) au mur avec un tournevis cruciforme conformément au schéma.

(ESP)

Con el tornillo (T) fije la correa de plástico (U) y la tuerca (V) a la pared con un destornillador de cabeza Philips, según el diagrama.

(DE)

Befestigen Sie das Kunststoffband (U) in die Mutter (V) an der Wand mit der Schraube (T) durch den Kreuzschlitzschraubendreher von Philips gemäß der Abbildung.

Step 29

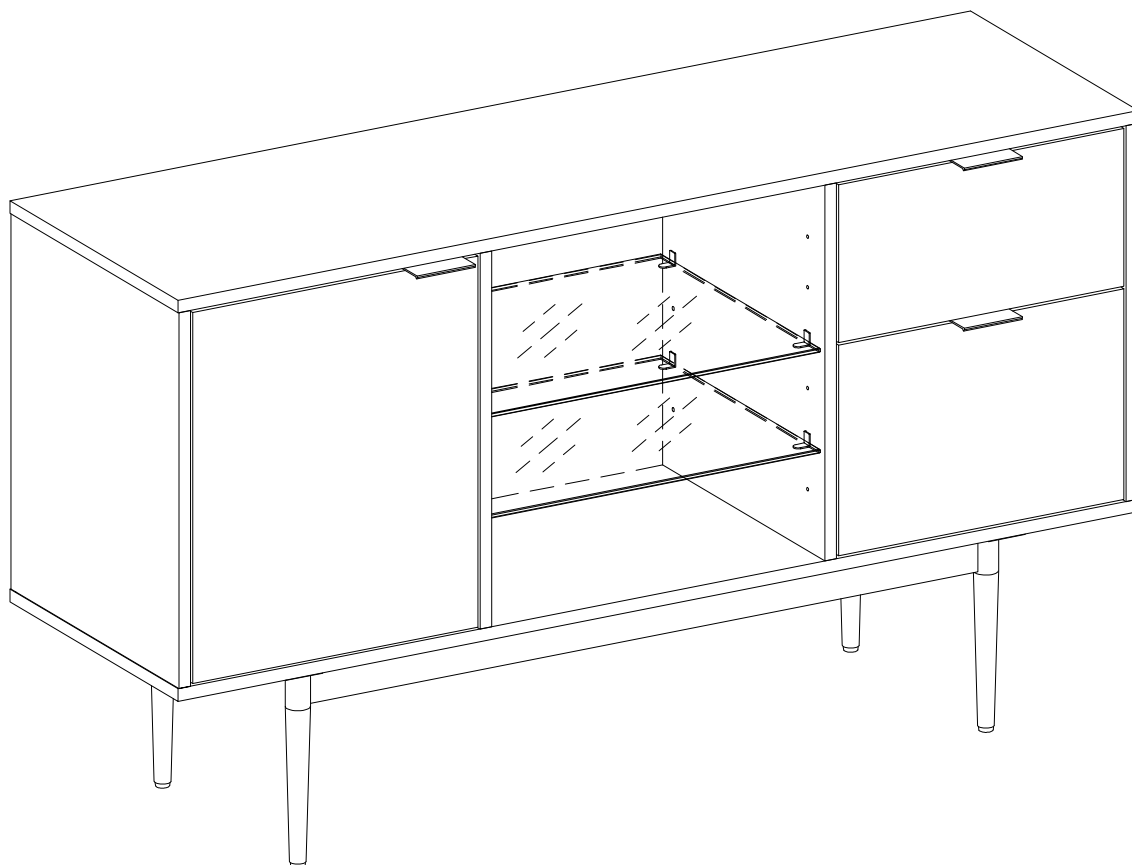

Final Assembly