

**Item # :** DKBURHE  
**Assembly Instructions**

**No d'article :** DKBURHE  
**Instructions de montage**

**Ítem N.º:** DKBURHE  
**Instrucciones de ensamblaje**

**Artikel# :** DKBURHE  
**Montageanleitung**

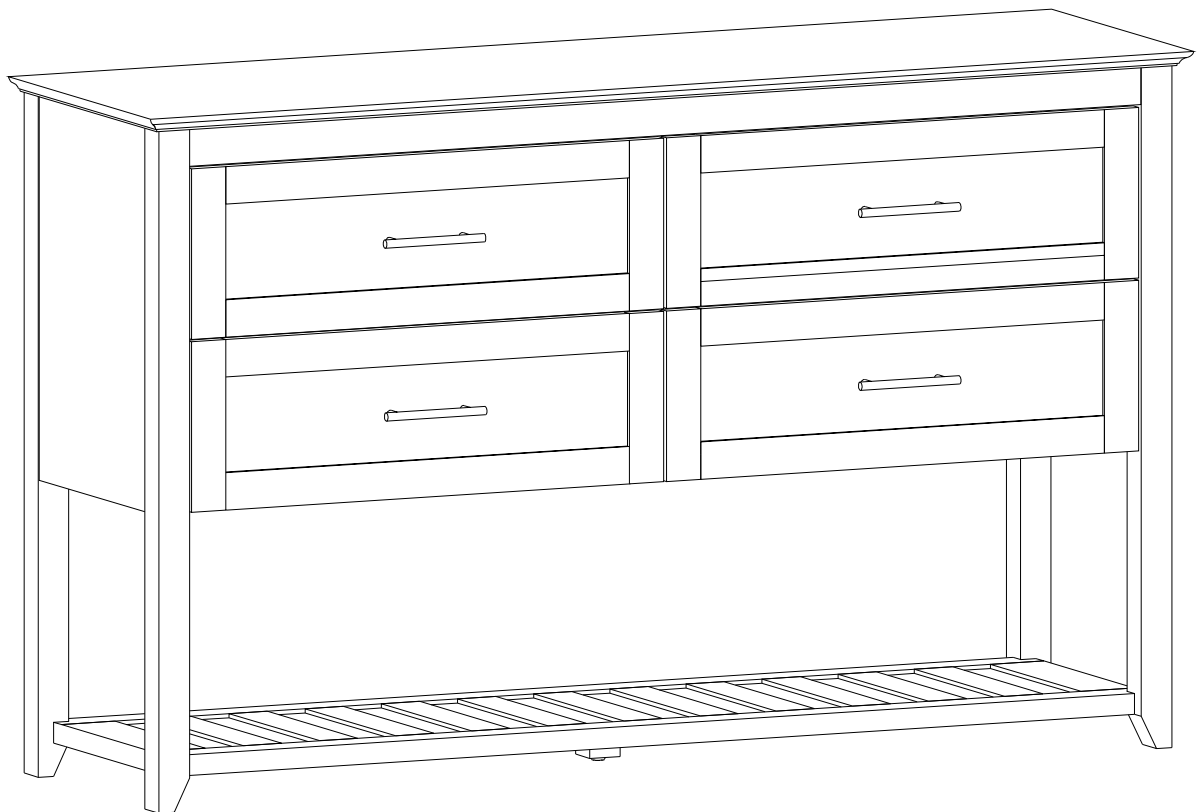

Please visit our website for the most current instructions, assembly tips, report damage, or request parts. [www.walkeredison.com](http://www.walkeredison.com)

Veuillez visiter notre site Web pour les instructions les plus récentes, des conseils de montage, pour signaler des dommages ou demander des pièces : [www.walkeredison.com](http://www.walkeredison.com)

Visite nuestro sitio web para obtener las instrucciones más actualizadas, sugerencias de montaje e informes de daños, o para solicitar piezas. [www.walkeredison.com](http://www.walkeredison.com)

Bitte besuchen Sie unsere Website für die aktuellsten Gebrauchsanleitungen, Montagetipps, Schadensmeldungen oder Ersatzteilbestellungen. [www.walkeredison.com](http://www.walkeredison.com)

**WALKER EDISON**  
™

Revised 22/11/2021 (I)

# General Assembly Guidelines

- I. Ensure that all parts and hardware are available before beginning assembly.
- II. Follow each step carefully to ensure the proper assembly of this product.
- III. Two people are recommended for ease in the assembly of this product.
- IV. The three main types of hardware used to assemble this product are: wood dowels, screws and bolts.
- V. The provided glue is to secure wood dowels in place. When first inserting dowels, locate the appropriate hole for the dowel, place a small amount of glue in the hole and insert the dowel. Wipe away excess glue immediately.

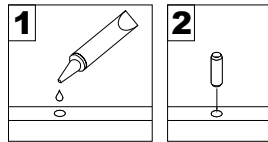

In future assembly steps when dowels are necessary to attach assembly parts together, place a small amount of glue on the end of the dowel before attaching parts together. Wipe away excess glue immediately.

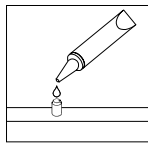

- VI. A Phillips head screwdriver is required for the assembly of this product .

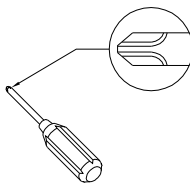

- VII. Power tools should not be used to assemble this product.

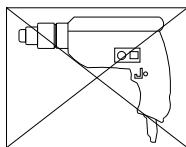

- VIII. Drill may be needed for securing product to wall.

(EN)

# Instructions de montage générales

- I. Assurez-vous que toutes les pièces et tout le matériel sont disponibles avant de commencer le montage.
- II. Suivez attentivement chaque étape afin de vous assurer du montage adéquat de ce produit.
- III. Il est recommandé d'être deux pour faciliter le montage de ce produit.
- IV. Les principaux types de matériel utilisés pour assembler ce produit sont : des goujons en bois, des vis et des boulons.
- V. La colle fournie a pour but de maintenir en place les goujons en bois. Quand vous insérez les goujons, localisez le trou approprié pour le goujon, déposez une petite quantité de colle dans le trou et insérez le goujon. Essayez l'excès de colle immédiatement.

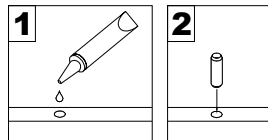

Dans les prochaines étapes de montage, lorsque des goujons sont nécessaires pour assembler les pièces, déposez une petite quantité de colle à l'extrémité du goujon avant d'assembler les pièces. Essayez l'excès de colle immédiatement.

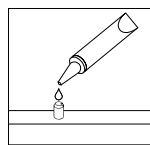

- VI. Un tournevis cruciforme est requis pour le montage de ce produit.

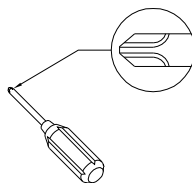

- VII. Des outils électriques ne doivent pas être utilisés pour monter ce produit.

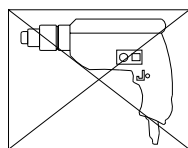

- VIII. Une perceuse peut être nécessaire pour fixer le produit au mur.

(FR)

# Pautas generales para el ensamblaje

- I. Asegúrese de que todas las partes y herrajes estén disponibles antes del ensamblaje.
- II. Siga cada paso cuidadosamente para garantizar el ensamblaje correcto de este producto.
- III. Se recomienda que dos personas realicen el ensamblaje de este producto para una mayor facilidad.
- IV. Los tres tipos principales de herraje usados para ensamblar este producto son: clavijas de madera, tornillos y pernos.
- V. El pegamento que se proporciona es para asegurar las clavijas de madera en su lugar. Cuando inserte las clavijas, ubique el agujero adecuado para la clavija, coloque una pequeña cantidad de pegamento en el agujero e inserte la clavija. Limpie el exceso de pegamento de inmediato.

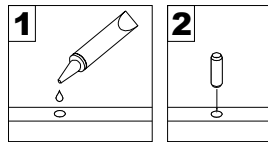

En los pasos posteriores del ensamblaje, cuando las clavijas sean necesarias para fijar las partes del ensamblaje, coloque una pequeña cantidad de pegamento en el extremo de la clavija antes de unir las partes. Limpie el exceso de pegamento de inmediato.

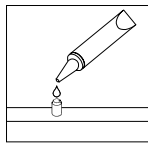

- VI. Es necesario un destornillador Phillips para el ensamblaje de este producto.

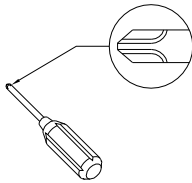

- VII. No se deberán usar herramientas eléctricas en el ensamblaje de este producto.

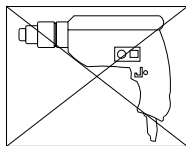

- VIII. Es probable que se necesite un taladro para asegurar el producto a la pared.

(ESP)

# Allgemeine Montagerichtlinien

- I. Achten Sie darauf, dass vor Beginn der Montage alle Bauteile und Hardware zur Verfügung stehen.
- II. Befolgen Sie jeden Schritt genau, um die ordnungsgemäße Montage dieses Produkts zu gewährleisten.
- III. Es werden zwei Personen empfohlen, um die Montage dieses Produkts zu vereinfachen.
- IV. Die drei Haupttypen von Beschlägen, die zur Montage dieses Produkts verwendet werden, sind: Holzdübel Schrauben und Bolzen.
- V. Der mitgelieferte Leim dient zur Befestigung von Holzdübeln. Beim ersten Einsetzen von Dübeln das passende Dübelloch finden, eine kleine Menge Kleber in das Loch geben und den Dübel einsetzen. Überschüssigen Kleber sofort abwischen.

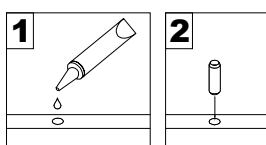

In zukünftigen Montageschritten, wenn Dübel zur Befestigung von Montageteilen benötigt werden, eine kleine Menge Klebstoff auf das Ende des Dübels geben, bevor die Teile miteinander befestigt werden. Überschüssigen Kleber sofort abwischen.

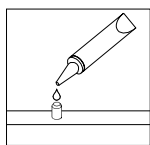

- VI. Zur Montage dieses Produkts wird ein Phillips Schlitzschraubenzieher benötigt.

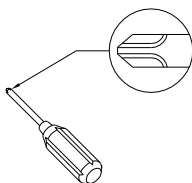

- VII. Es dürfen keine Elektrowerkzeuge zur Montage dieses Produkts verwendet werden.

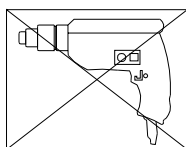

- VIII. Möglicherweise wird ein Bohrer benötigt, um das Produkt an der Wand zu befestigen.

(DE)

# Parts List

Lista de piezas

Liste des pièces

# Stückliste

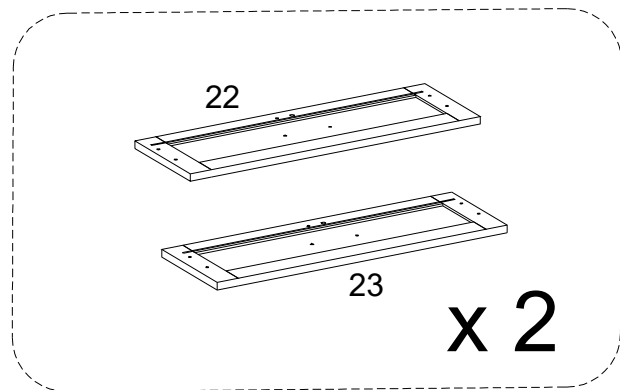
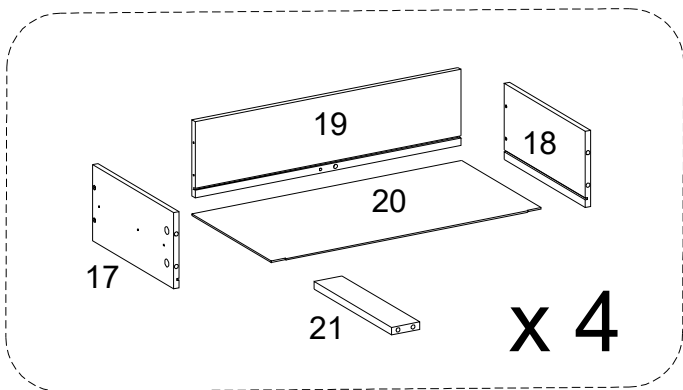
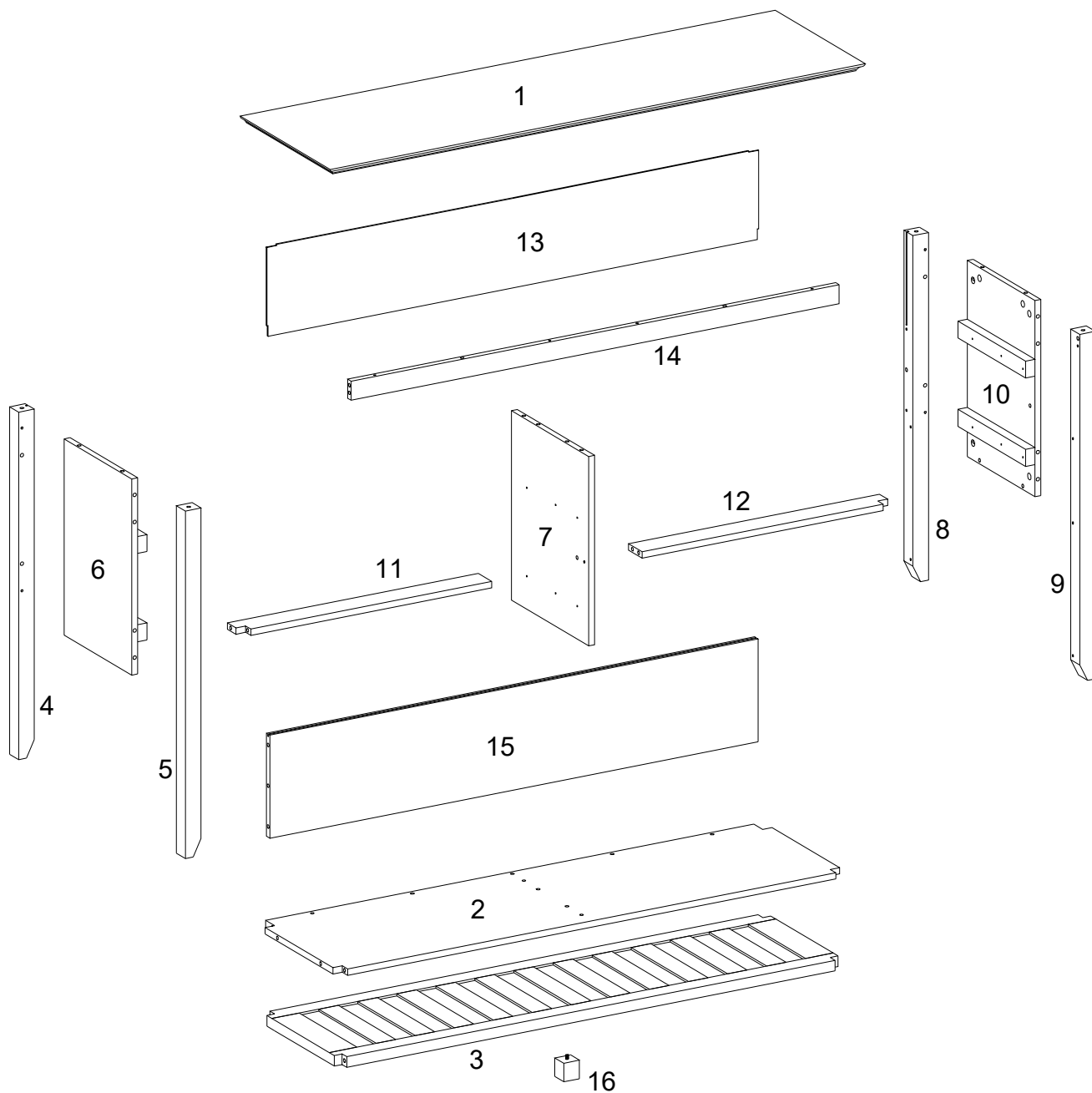







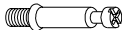

## Hardware List

### Liste des pièces

## Liste du matériel

### Teilleliste

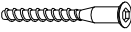





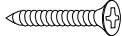

A		Ø8x30mm	Wooden dowel Cheville en bois Clavija de madera Holzdübel	40 pcs
B		Ø15x11mm	Cam lock Serrure à came Cerradura de leva Zylindermutter	36 pcs
C		Ø6x35mm	Cam bolt Boulon à came Perno de leva Nockenschraube	52 pcs
D		Ø30mm	Sticker Autocollant Pegatina Aufkleber	52 pcs
E		Ø15x 9 mm	Cam lock Serrure à came Cerradura de leva Zylindermutter	16 pcs
F			Handle Poignée Mango Griff	4 pcs
G		Ø4x12mm	Handle Bolt Boulon de poignée Perno de la manija Griffbolzen	8 pcs
H		Ø4x45mm	Screw Vis Tornillo Schraube	4 pcs
J		Ø6x50mm	Screw Vis Tornillo Schraube	5 pcs

## Hardware List

### Liste des pièces

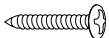
## Liste du matériel

### Teilleliste

K		M 4	Hex Key Clé hexagonale Llave hexagonal Inbusschlüssel	1 pcs
L		Ø4x32mm	Screw Vis Tornillo Schraube	20 pcs
M			Plastic wedge Cale en plastique Cuña de plástico Kunststoffkeil	8 pcs
N		Ø3x17mm	Screw Vis Tornillo Schraube	8 pcs
P		Ø4x12mm	Screw Vis Tornillo Schraube	2 pcs
Q		Ø4x25mm	Screw Vis Tornillo Schraube	2 pcs
R			Plastic strap Sangle en plastique Correa plástica Kunststoffband	2 pcs
S			Nut Écrou Tuerca Mutter	2 pcs
T		Ø3x12mm	Screw Vis Tornillo Schraube	48 pcs



## Hardware List

## Liste des pièces

U



12"

## Liste du matériel

## Teilleiste

Drawer slider 4 Sets  
Curseur du tiroir  
Deslizador del cajón  
Schubladenschieber

\* Note: This piece comes preassembled for shipping purposes and must be disassembled to complete the desk assembly.

\* Remarque: Cette pièce est livrée préassemblée à des fins d'expédition et doit être démontée pour terminer l'assemblage du bureau.

\* Nota: Esta pieza viene premontada para su envío y debe ser desmontada para completar el montaje del escritorio.

\* Hinweis: Dieses Teil wird zu den Versandzwecken vormontiert geliefert und muss zerlegt werden, um die Montage des Tisches abzuschließen.

V



Glue tube 2 pcs  
Tube de colle  
Tubo de pegamento  
Kleber in Tube

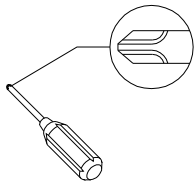

Phillips head screwdriver required for assembly  
(not included)

Un tournevis cruciforme est requis pour l'assemblage.  
(non inclus)

Se requiere un destornillador de cabeza Philips para el montaje  
(no incluido)

Für die Montage benötigen Sie einen Kreuzschlitzschraubenzieher  
(nicht enthalten)

*The hardware quantities listed above are required for proper assembly. Some extra hardware may also have been included.*

*Les quantités de matériel indiquées ci-dessus sont requises pour un montage adéquat. Du matériel supplémentaire peut aussi avoir été inclus.*

*Las cantidades de materiales antes mencionadas son necesarias para el ensamblaje apropiado. Se podrían incluir algunas piezas de materiales adicionales.*

*Für die ordnungsgemäße Montage sind die oben aufgeführten Mengen der jeweiligen Beschläge erforderlich. Möglicherweise sind zusätzliche Beschläge enthalten.*

# Step 1

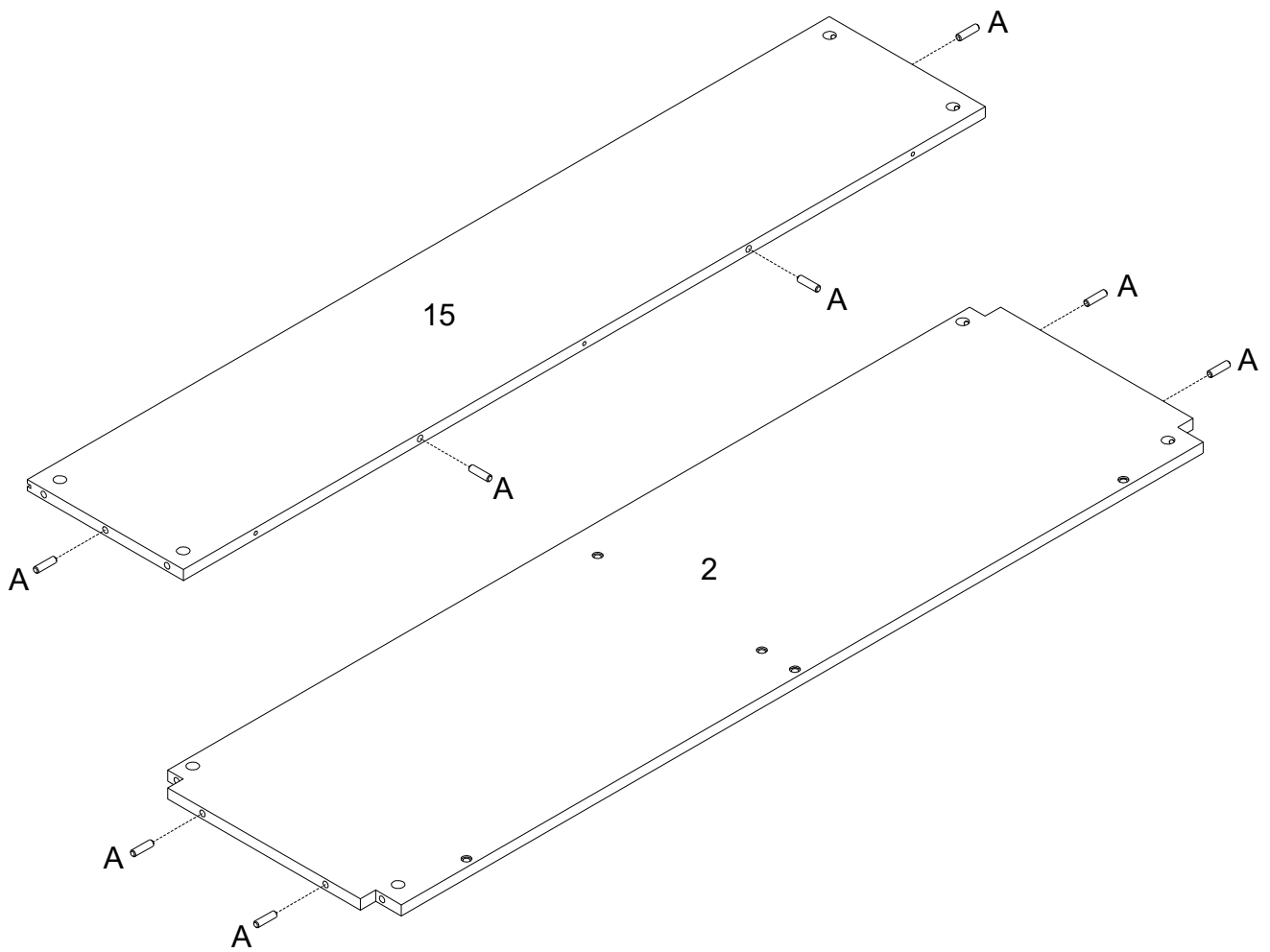

(EN)

Insert wooden dowel (A) into parts (2,15) as per diagram.

(FR)

Insérez la cheville en bois (A) dans les pièces (2,15) selon le schéma.

(ESP)

Inserte la clavija de madera (A) en las partes (2,15) según el diagrama.

(DE)

Stecken Sie den Holzdübel (A) in die Teile (2,15) gemäß der Abbildung ein.

## Step 2

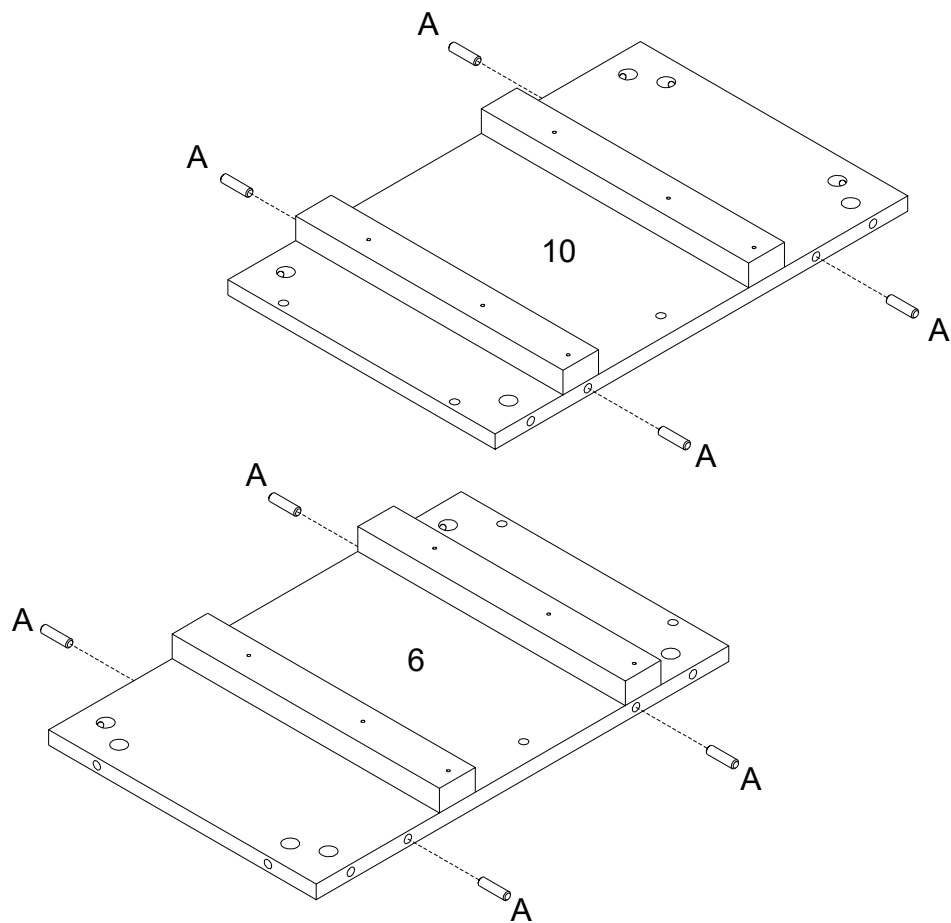

(EN)

Insert wooden dowel (A) into parts (6,10) as per diagram.

(FR)

Insérez la cheville en bois (A) dans les pièces (6,10) selon le schéma.

(ESP)

Inserte la clavija de madera (A) en las partes (6,10) según el diagrama.

(DE)

Stecken Sie den Holzdübel (A) in die Teile (6,10) gemäß der Abbildung ein.

## Step 3

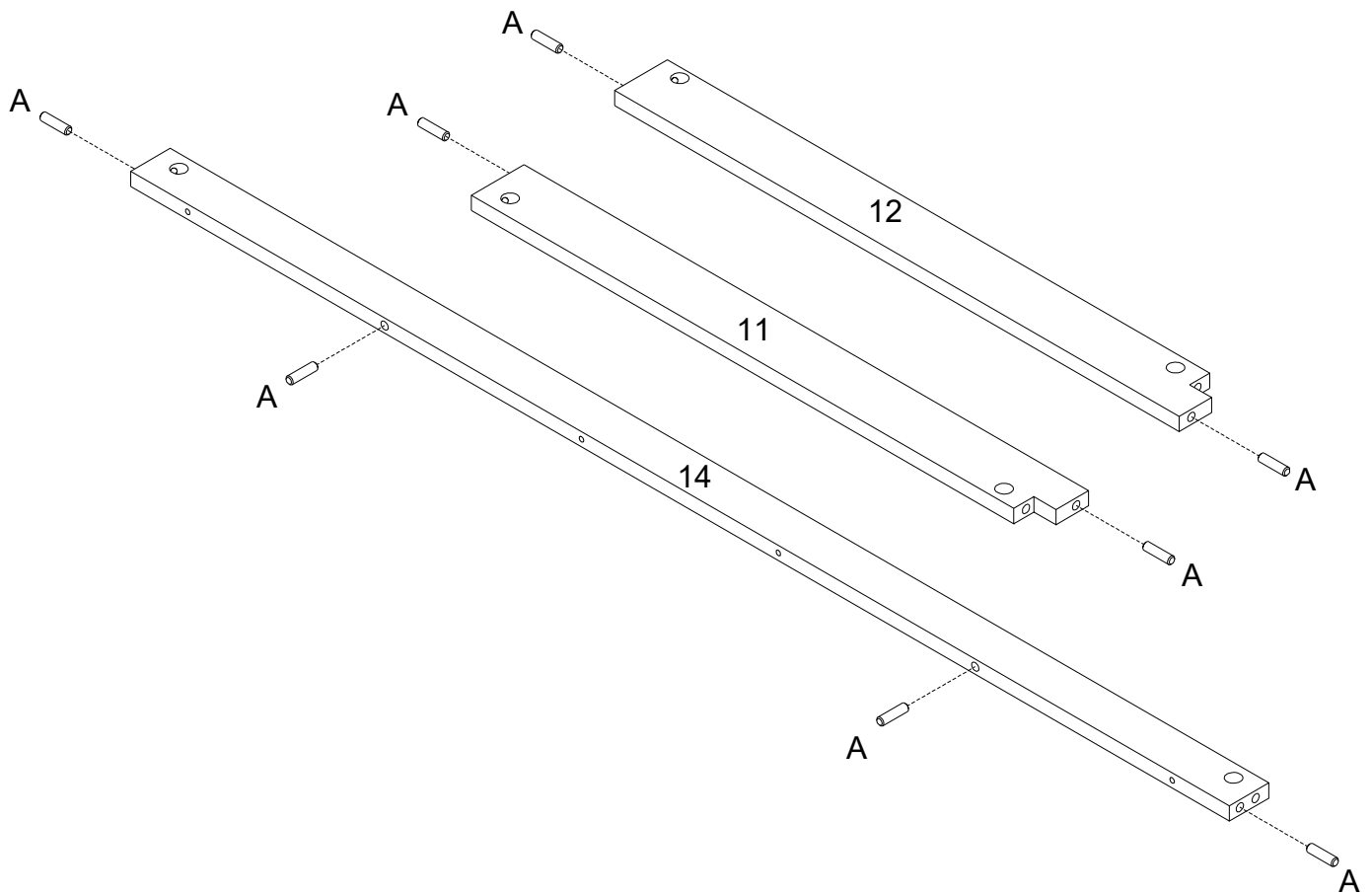

(EN)

Insert wooden dowel (A) into parts (11,12,14) as per diagram.

(FR)

Insérez la cheville en bois (A) dans les pièces (11,12,14) selon le schéma.

(ESP)

Inserte la clavija de madera (A) en las partes (11,12,14) según el diagrama.

(DE)

Stecken Sie den Holzdübel (A) in die Teile (11,12,14) gemäß der Abbildung ein.

## Step 4

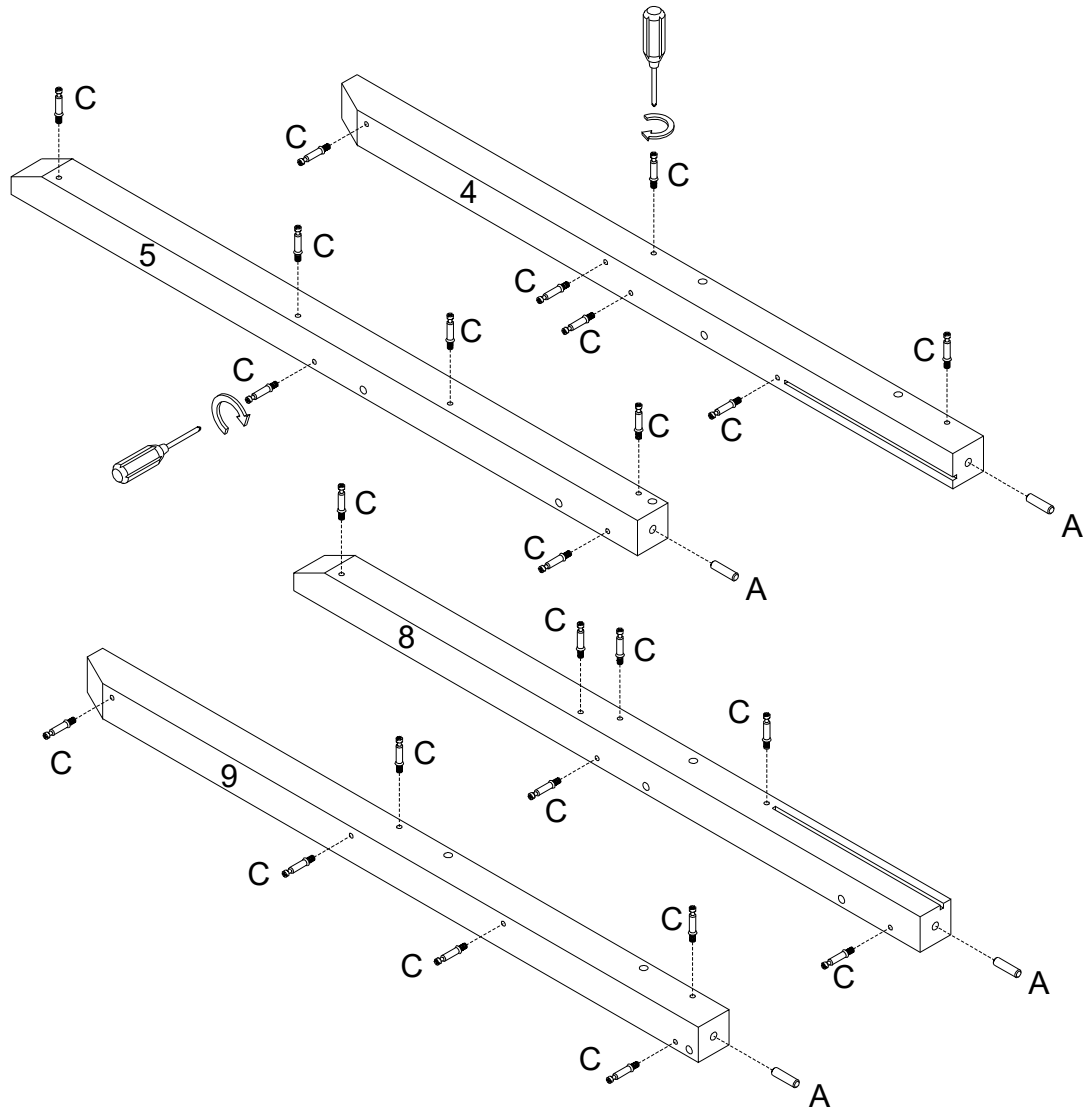

(EN)

Insert wooden dowel (A) into parts (4,5,8,9), then secure Cam bolt (C) into parts (4,5,8,9) with Philips head screwdriver as per diagram.

(FR)

Insérez la cheville en bois (A) dans les pièces (4,5,8,9), puis fixez le boulon à came (C) dans les pièces (4,5,8,9) avec le tournevis cruciforme conformément au schéma.

(ESP)

Inserte la clavija de madera (A) en las partes (4,5,8,9), luego fije el perno de leva (C) en las partes (4,5,8,9) con un destornillador de cabeza Philips según el diagrama.

(DE)

Stecken Sie den Holzdübel (A) in die Teile (4,5,8,9) ein, dann befestigen Sie die Nockenschraube (C) in die Teile (4,5,8,9) mit dem Kreuzschlitzschraubendreher von Philips gemäß der Abbildung.

## Step 5

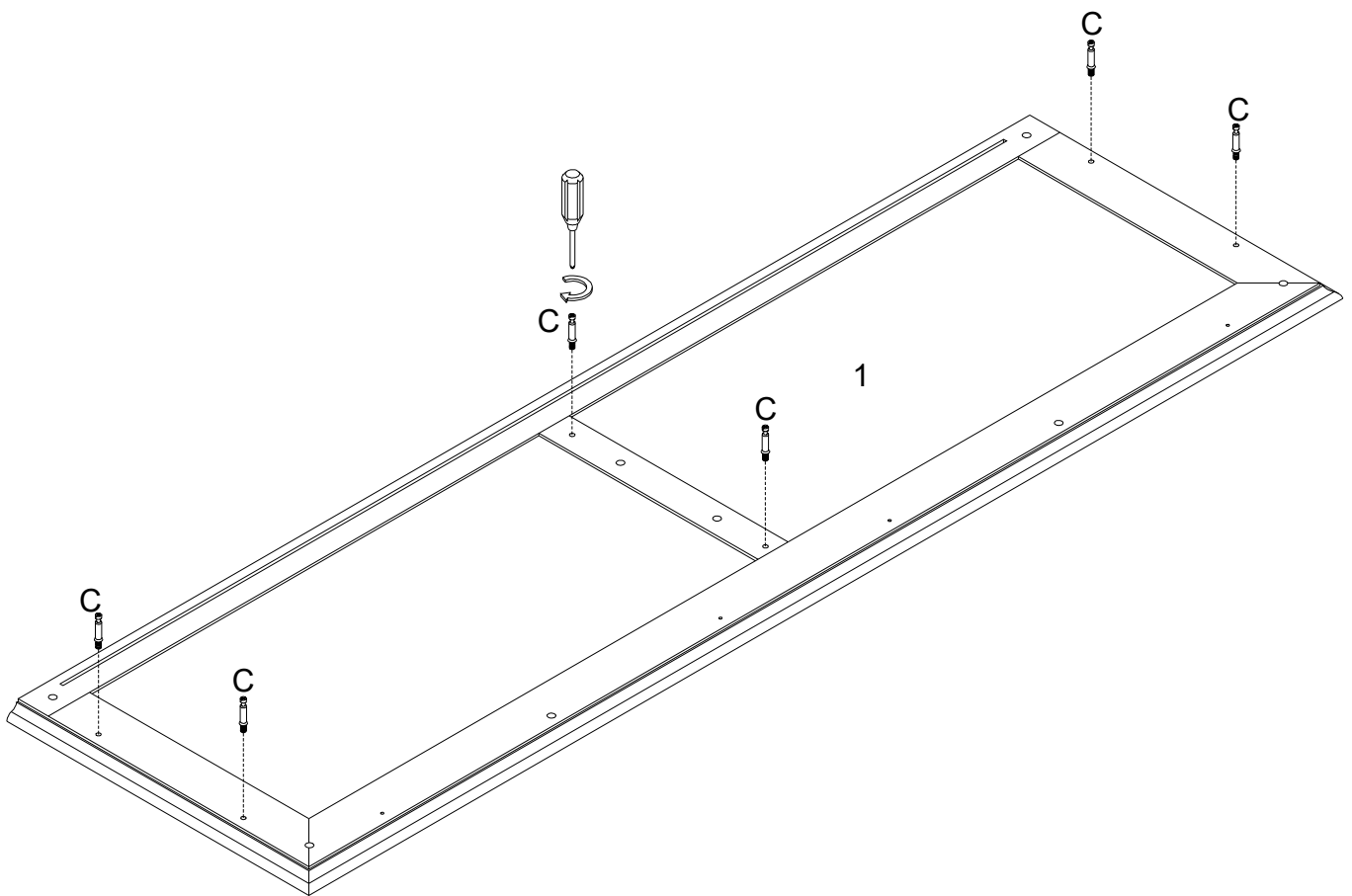

(EN)

Secure cam bolt (C) into part (1) with Philips head screwdriver as per diagram.

(FR)

Fixez le boulon à came (C) dans la pièce (1) avec un tournevis cruciforme conformément au schéma.

(ESP)

Asegure el perno de leva (C) en la parte (1) con un destornillador de cabeza Philips como se muestra en el diagrama.

(DE)

Befestigen Sie die Nockenschraube (C) in das Teil (1) durch den Kreuzschlitzschraubendreher von Philips gemäß der Abbildung.

# Step 6

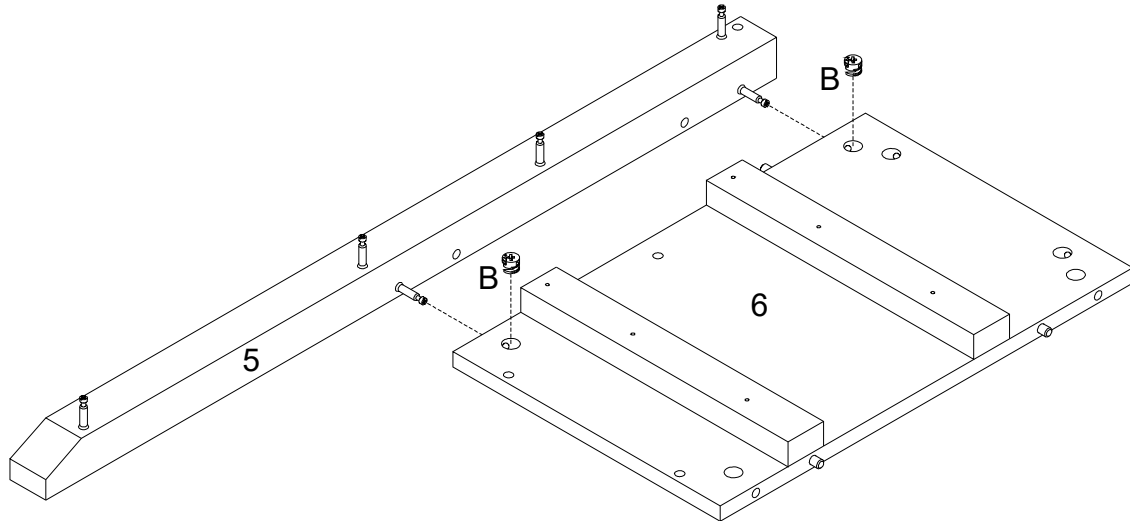
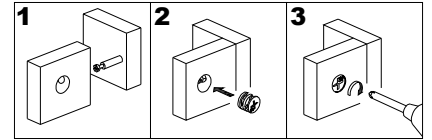

(EN)

Attach part (5) to part (6), then using Cam lock (B) secure part (5) to part (6) with Philips head screwdriver as per diagram.

(FR)

Fixez la pièce (5) à la pièce (6), puis en utilisant le serrure à came (B) fixez la pièce (5) à la pièce (6) avec un tournevis cruciforme conformément au schéma.

(ESP)

Fije la parte (5) a la parte(6), luego use el cierre de leva (B) para fijar la parte (5) a la parte (6) con un destornillador de cabeza Philips según el diagrama.

(DE)

Befestigen Sie das Teil (5) an das Teil (6), und sichern Sie dann das Teil (5) an das Teil (6) mit der Zylindermutter (B) durch den Kopfschraubendreher von Philips gemäß der Abbildung.

# Step 7

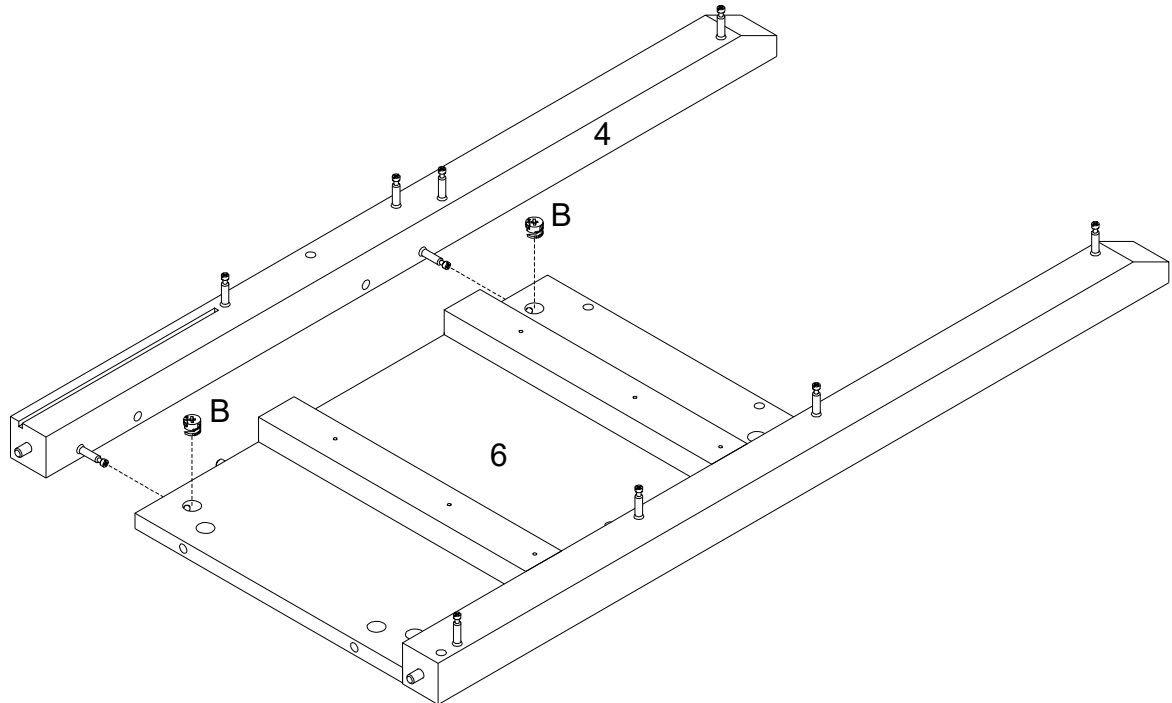
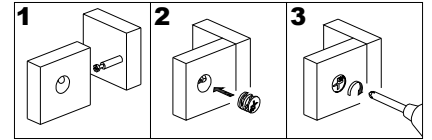

(EN)

Attach part (4) to part (6), then using Cam lock (B) secure part (4) to part (6) with Philips head screwdriver as per diagram.

(FR)

Fixez la pièce (4) à la pièce (6), puis en utilisant le serrure à came (B) fixez la pièce (4) à la pièce (6) avec un tournevis cruciforme conformément au schéma.

(ESP)

Fije la parte (4) a la parte (6), luego use el cierre de leva (B) para fijar la parte (4) a la parte (6) con un destornillador de cabeza Philips según el diagrama.

(DE)

Befestigen Sie das Teil (4) an das Teil (6), und sichern Sie dann das Teil (4) an das Teil (6) mit der Zylindermutter (B) durch den Kopfschraubendreher von Philips gemäß der Abbildung.



# Step 8

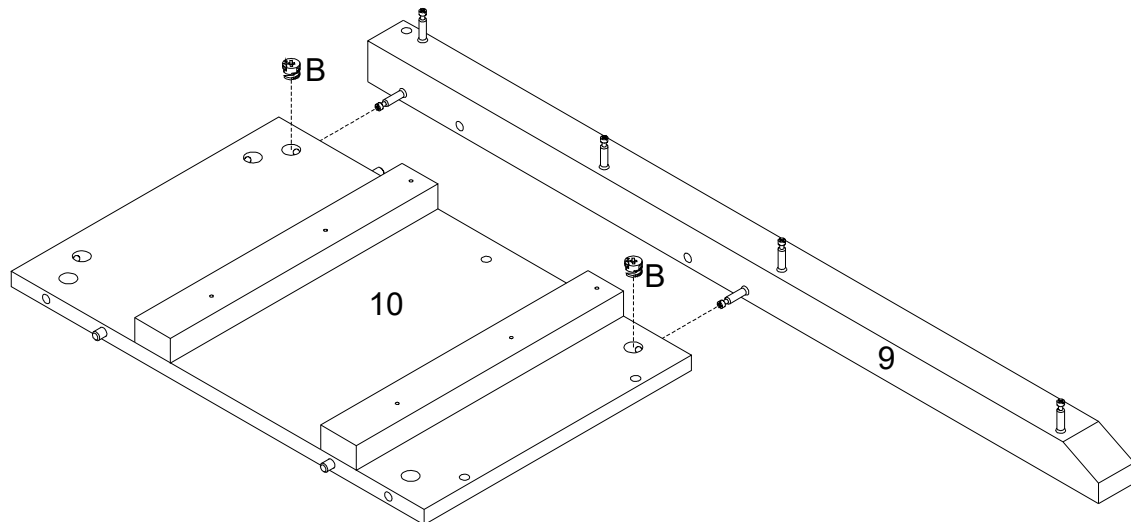
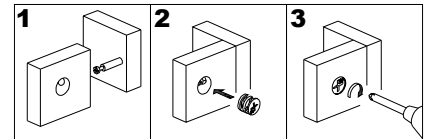

(EN)

Attach part (9) to part (10), then using Cam lock (B) secure part (9) to part (10) with Philips head screwdriver as per diagram.

(FR)

Fixez la pièce (9) à la pièce (10), puis en utilisant le serrure à came (B) fixez la pièce (9) à la pièce (10) avec un tournevis cruciforme conformément au schéma.

(ESP)

Fije la parte (9) a la parte (10) , luego use el cierre de leva (B) para fijar la parte (9) a la parte (10) con un destornillador de cabeza Philips según el diagrama.

(DE)

Befestigen Sie das Teil (9) an das Teil (10), und sichern Sie dann das Teil (9) an das Teil (10) mit der Zylindermutter (B) durch den Kopfschraubendreher von Philips gemäß der Abbildung.

# Step 9

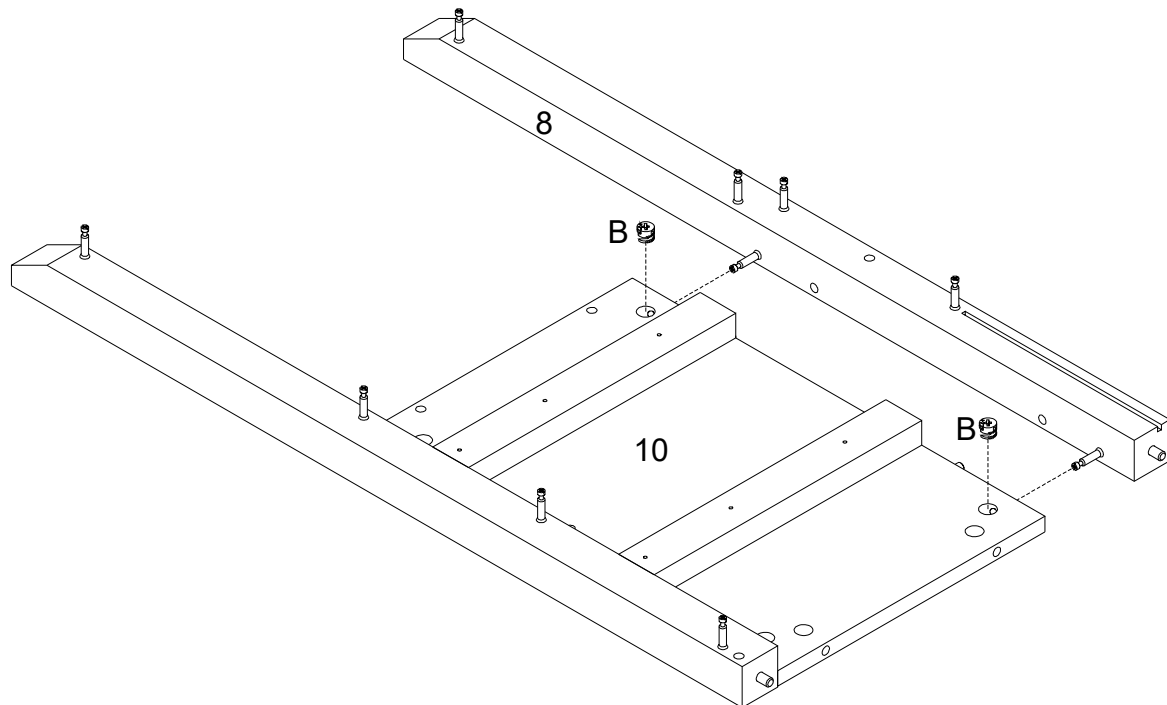
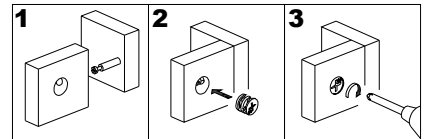

(EN)

Attach part (8) to part (10), then using Cam lock (B) secure part (8) to part (10) with Philips head screwdriver as per diagram.

(FR)

Fixez la pièce (8) à la pièce (10), puis en utilisant le serrure à came (B) fixez la pièce (8) à la pièce (10) avec un tournevis cruciforme conformément au schéma.

(ESP)

Fije la parte (8) a la parte (10) , luego use el cierre de leva (B) para fijar la parte (8) a la parte (10) con un destornillador de cabeza Philips según el diagrama.

(DE)

Befestigen Sie das Teil (8) an das Teil (10), und sichern Sie dann das Teil (8) an das Teil (10) mit der Zylindermutter (B) durch den Kopfschraubendreher von Philips gemäß der Abbildung.

# Step 10

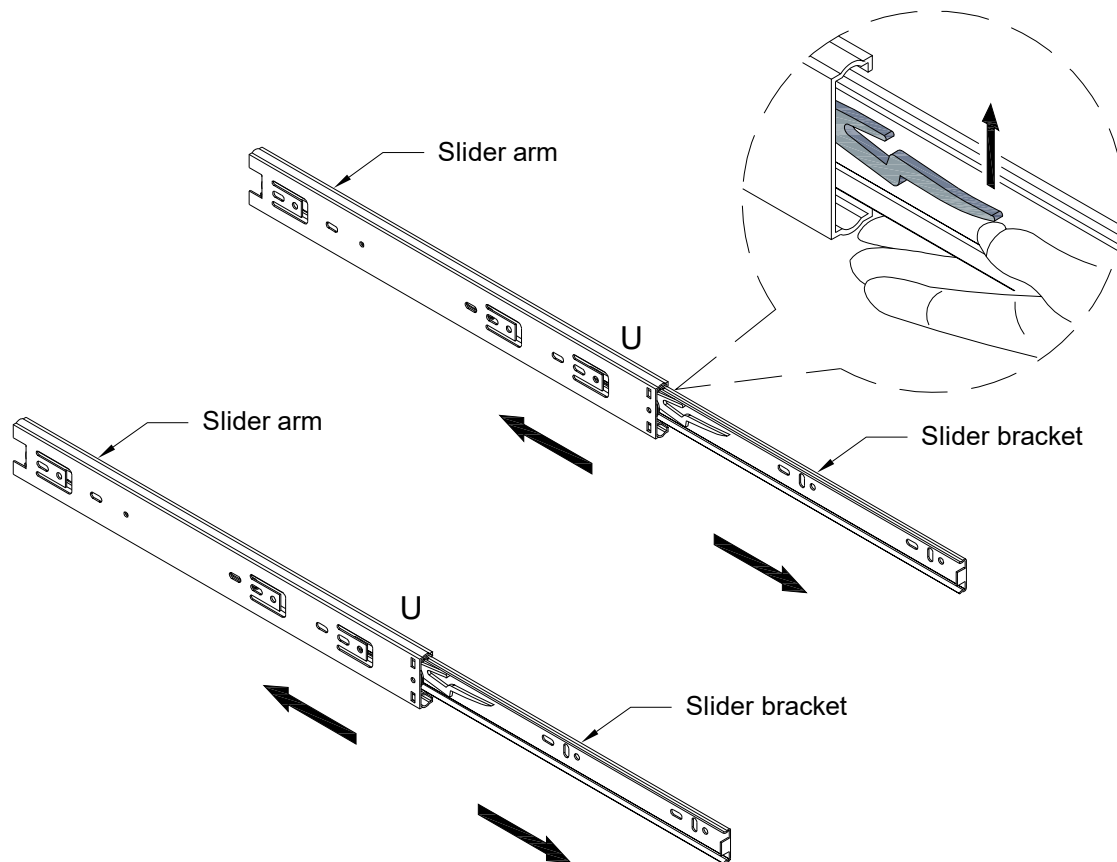

(EN)

Pick up the slider arm (U) and separate the slide runner for the following Steps. Extend the slide runner all the way forward, press the plastic release lever of the slider arm up and pull the slide runner complete out .

(FR)

Ramassez le bras coulissant (U) et séparez le coulisseau pour les étapes suivantes. Déployez le coulisseau complètement vers l'avant, appuyez sur le levier de déverrouillage en plastique du bras coulissant vers le haut et tirez le coulisseau vers l'extérieur.

(ESP)

Recoja el brazo deslizante (U) y separe el corredor deslizante para los siguientes pasos. Extienda el corredor deslizante hasta el final, presione la palanca plástica de liberación del brazo deslizante hacia arriba y tire del corredor deslizante completamente hacia fuera.

(DE)

Nehmen Sie die Schubladenschiene (U) und trennen Sie den Schlittenläufer für die folgenden Schritte. Ziehen Sie den Schlittenläufer ganz nach vorne, dann drücken Sie den Plastik-Entriegelungshebel der Schubladenschiene nach oben und ziehen Sie den Schlittenläufer vollständig heraus.

# Step 11

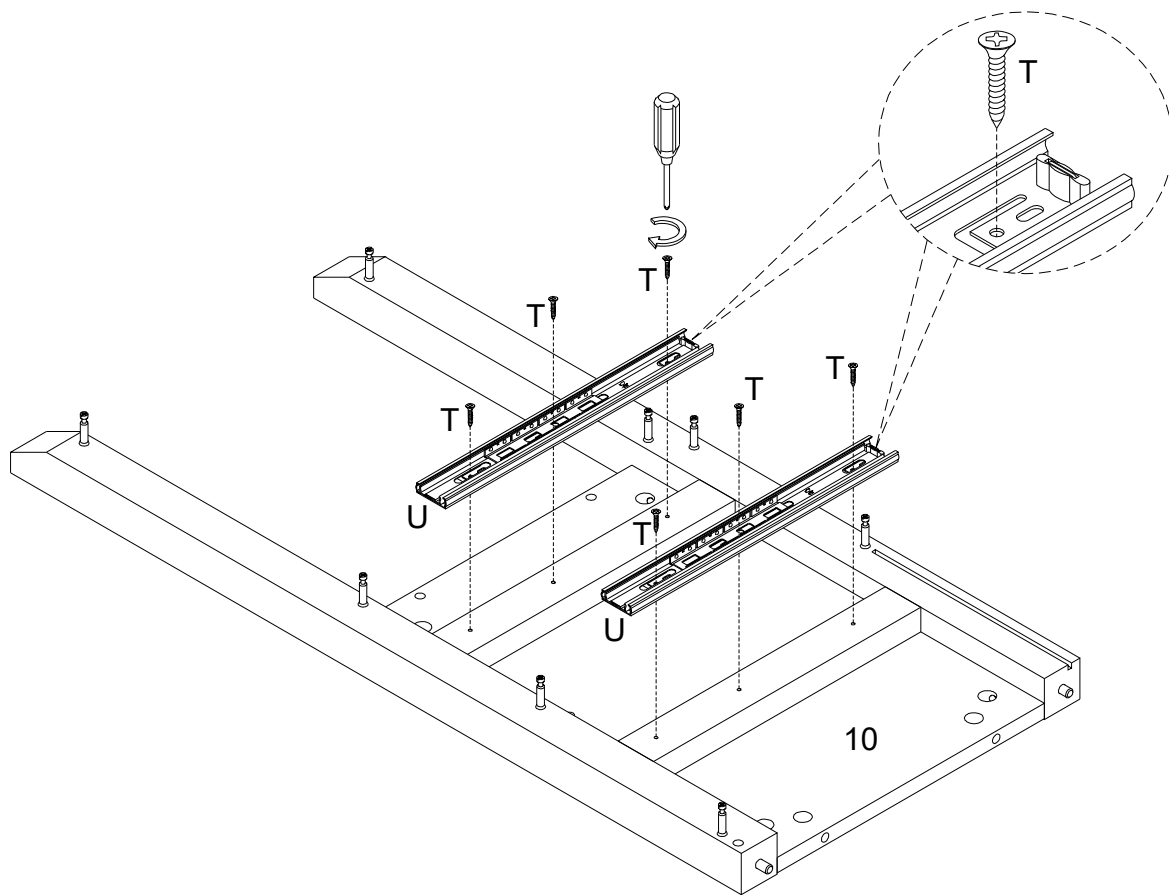

(EN)

Using Screw (T) attach Drawer slider (U) to part (10) with Philips head screwdriver as per diagram.

(FR)

Utilisez la vis (T) pour fixer le curseur du tiroir (U) à la pièce (10) avec un tournevis cruciforme conformément au schéma.

(ESP)

Utilice el tornillo (T) para fijar el deslizador del cajón (U) a la parte (10) con un destornillador de cabeza Philips según el diagrama.

(DE)

Befestigen Sie den Schubladenschieber (U) an die Teile (10) durch den Kreuzschlitzschraubendreher von Philips mit der Schraube (T) gemäß der Abbildung.

## Step 12

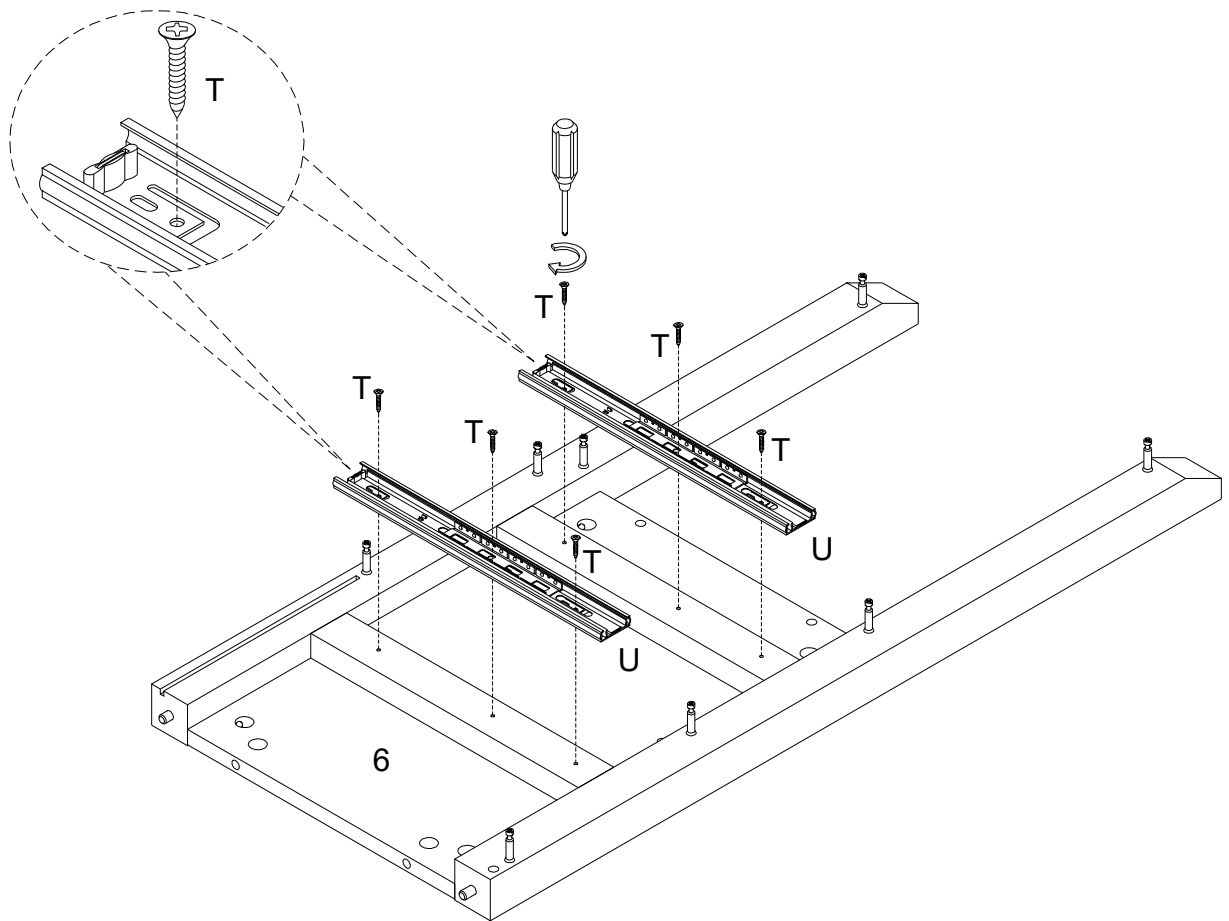

(EN)

Using Screw (T) attach Drawer slider (U) to part (6) with Philips head screwdriver as per diagram.

(FR)

Utilisez la vis (T) pour fixer le curseur du tiroir (U) à la pièce (6) avec un tournevis cruciforme conformément au schéma.

(ESP)

Utilice el tornillo (T) para fijar el deslizador del cajón (U) a la parte (6) con un destornillador de cabeza Philips según el diagrama.

(DE)

Befestigen Sie den Schubladenschieber (U) an die Teile (6) durch den Kreuzschlitzschraubendreher von Philips mit der Schraube (T) gemäß der Abbildung.

## Step 13

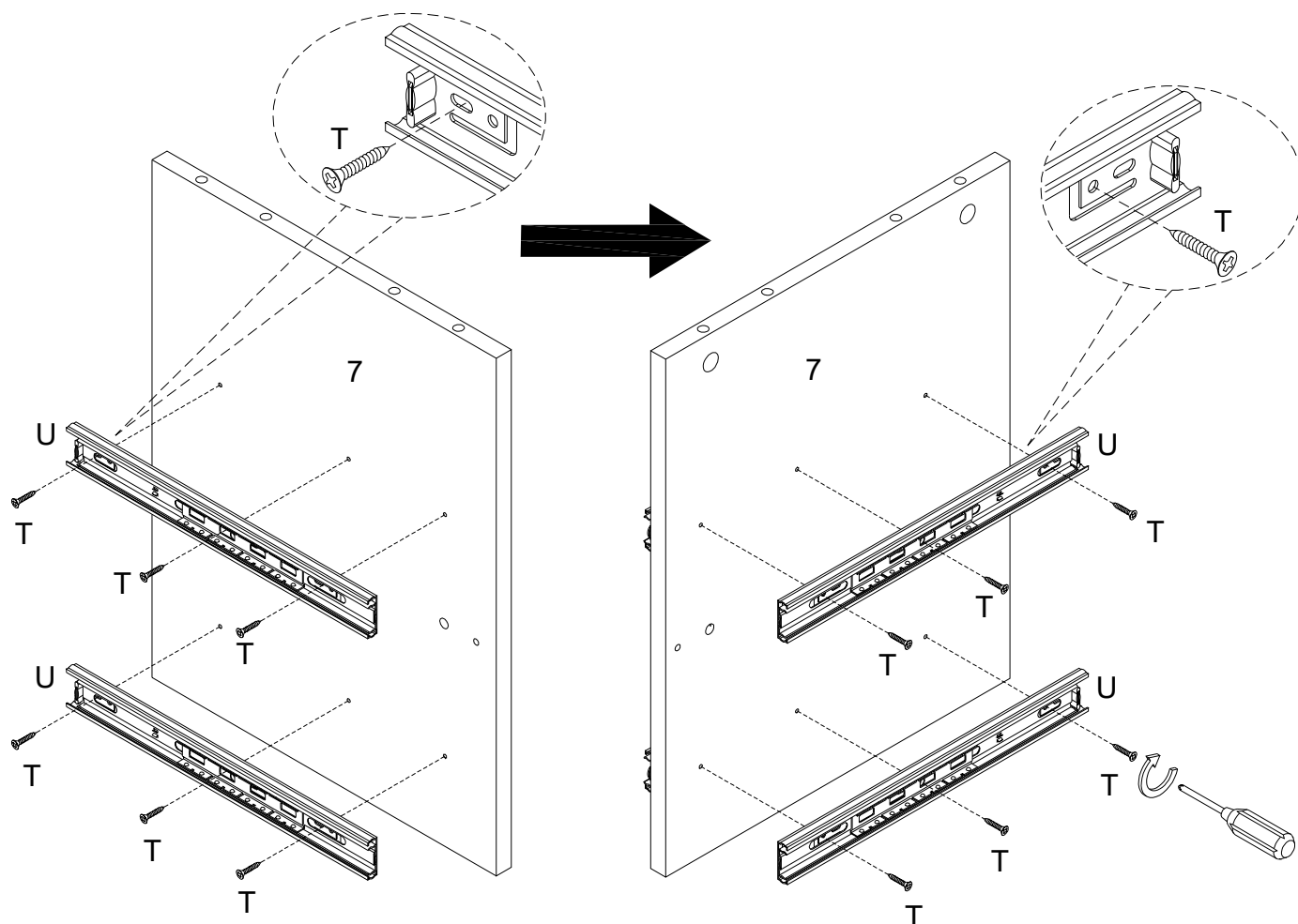

(EN)

Using Screw (T) attach Drawer slider (U) to part (7) with Philips head screwdriver as per diagram.

(FR)

Utilisez la vis (T) pour fixer le curseur du tiroir (U) à la pièce (7) avec un tournevis cruciforme conformément au schéma.

(ESP)

Utilice el tornillo (T) para fijar el deslizador del cajón (U) a la parte (7) con un destornillador de cabeza Philips según el diagrama.

(DE)

Befestigen Sie den Schubladenschieber (U) an die Teile (7) durch den Kreuzschlitzschraubendreher von Philips mit der Schraube (T) gemäß der Abbildung.

## Step 14

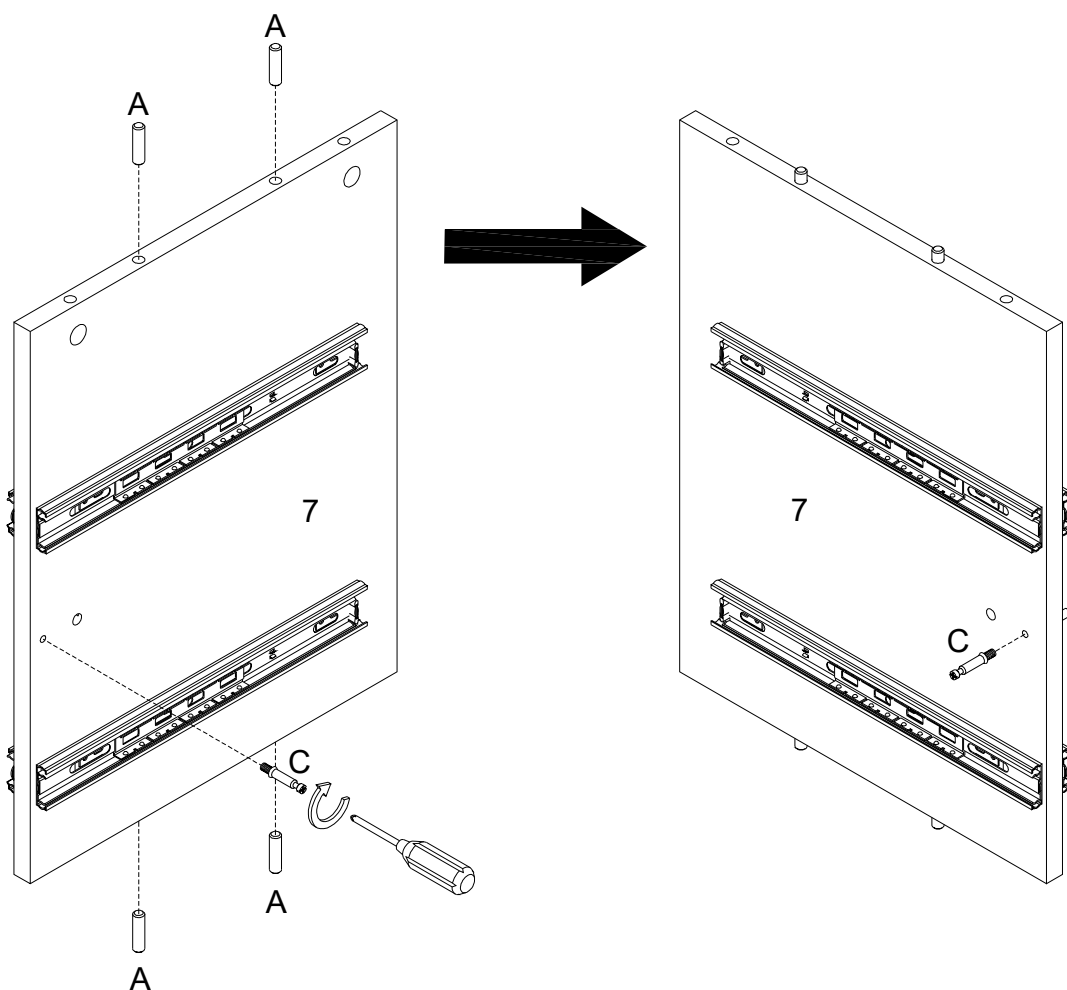

(EN)

Insert wooden dowel (A) into part (7), then secure Cam bolt (C) into part (7) with Philips head screwdriver as per diagram.

(FR)

Insérez la cheville en bois (A) dans la pièce (7), puis fixez le boulon à came (C) dans la pièce (7) avec un tournevis cruciforme conformément au schéma.

(ESP)

Inserte la clavija de madera (A) en la parte (7), luego fije el perno de leva (C) en la parte (7) con un destornillador de cabeza Philips según el diagrama.

(DE)

Stecken Sie den Holzdübel (A) in das Teil (7) ein, dann befestigen Sie die Nockenschraube (C) ins Teil (7) mit dem Kreuzschlitzschraubendreher von Philips gemäß der Abbildung.

# Step 15

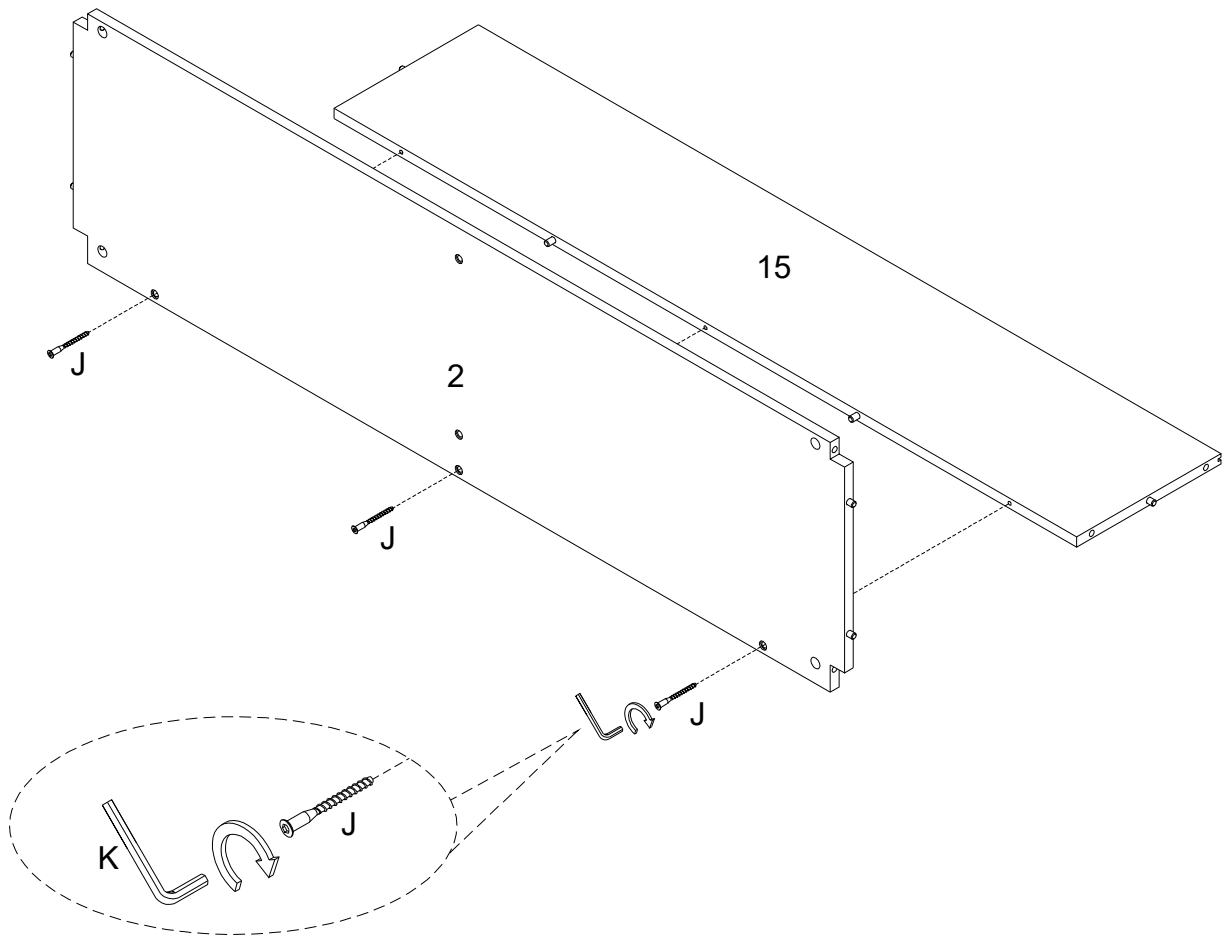

(EN)

Using Screw (J) attach part (2) to part (15) with Hex key (K) as per diagram.

(FR)

En utilisant le boulon (J), fixez la pièce (2) à la pièce (15) avec la clé hexagonale (K) conformément au schéma.

(ESP)

Use el tornillo (J) para unir la parte (2) a la parte (15) con la llave hexagonal (K) según el diagrama.

(DE)

Befestigen Sie das Teil (2) an das Teil (15) mit der Schraube (J) durch den Sechskantschlüssel (K) gemäß der Abbildung .



## Step 16

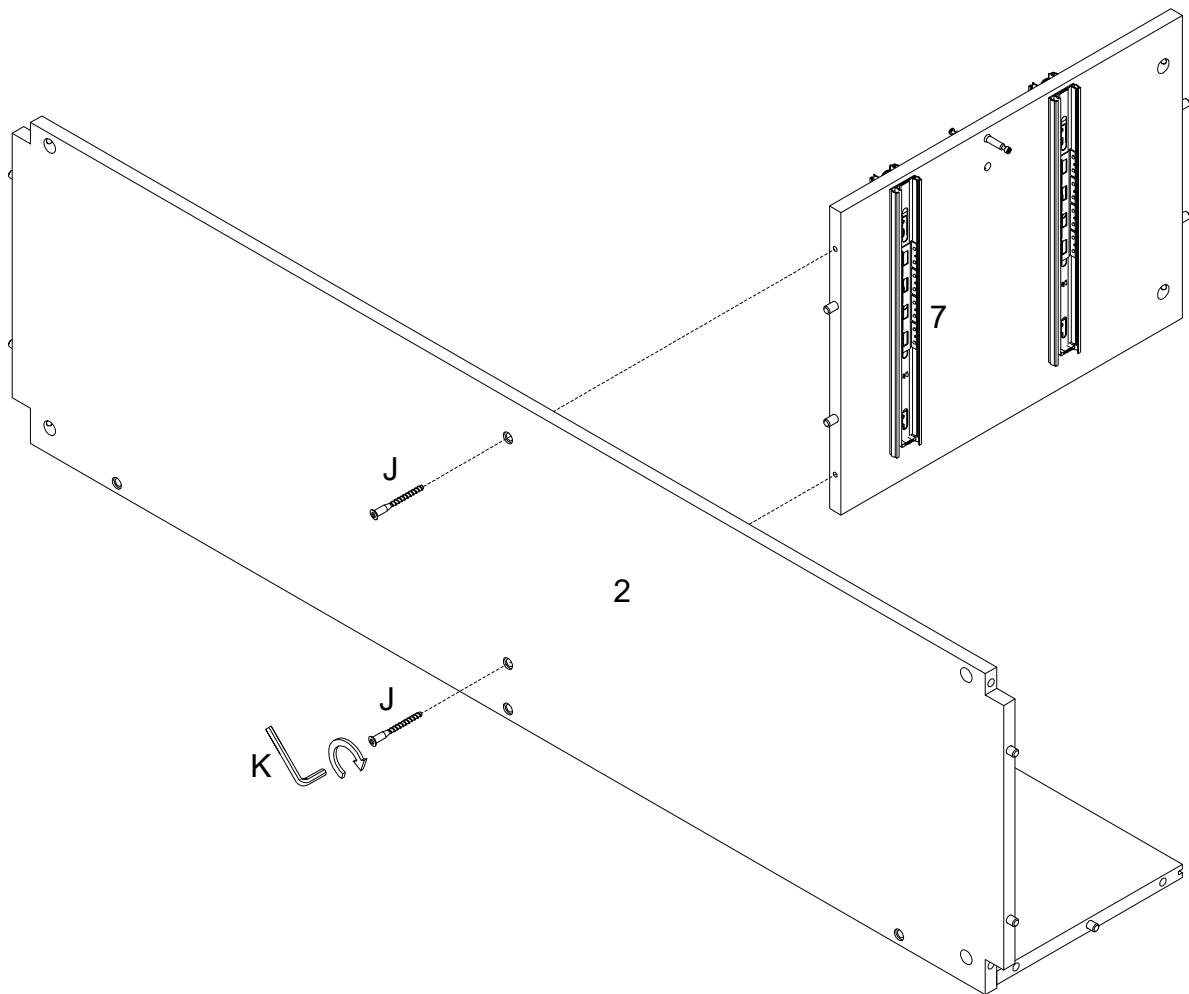

(EN)

Attach part (7) to part (2), use Screw (J) attach part (2) to part (7) with Hex key (K) as per diagram.

(FR)

Fixez la pièce (7) à la pièce (2), puis utilisez la vis (J) pour fixer la pièce (2) aux pièces (7) avec la clé hexagonale (K) selon le schéma.

(ESP)

Fije la parte (7) a las partes (2), luego use el tornillo (J) para fijar la parte (2) a la parte (7) con la llave hexagonal (K) según el diagrama.

(DE)

Befestigen Sie das Teil (7) an das Teil (2), dann befestigen Sie das Teil (2) an das Teil (7) mit der Schraube (J) durch den Sechskantschlüssel (K) gemäß Abbildung ein.

# Step 17

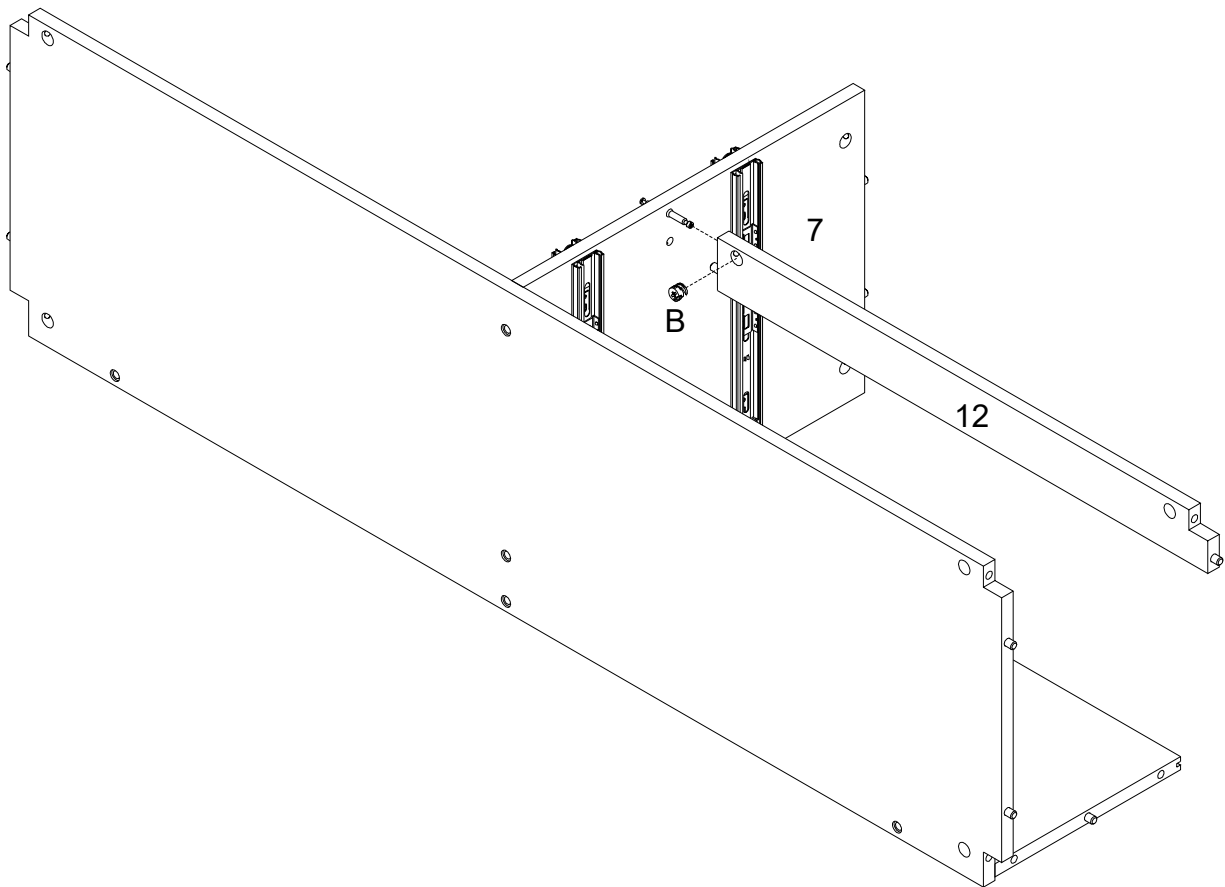
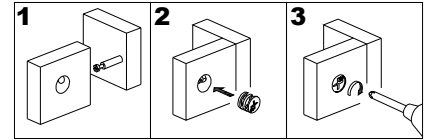

(EN)

Attach part (12) to part (7), then using Cam lock (B) secure part (12) to part (7) with Philips head screwdriver as per diagram.

(FR)

Fixez la pièce (12) à la pièce (7), puis en utilisant le serrure à came (B) fixez la pièce (12) à la pièce (7) avec un tournevis cruciforme conformément au schéma.

(ESP)

Fije la parte (12) a la parte (7) , luego use el cierre de leva (B) para fijar la parte (12) a la parte (7) con un destornillador de cabeza Philips según el diagrama.

(DE)

Befestigen Sie das Teil (12) an das Teil (7), und sichern Sie dann das Teil (12) an das Teil (7) mit der Zylindermutter (B) durch den Kopfschraubendreher von Philips gemäß der Abbildung.

# Step 18

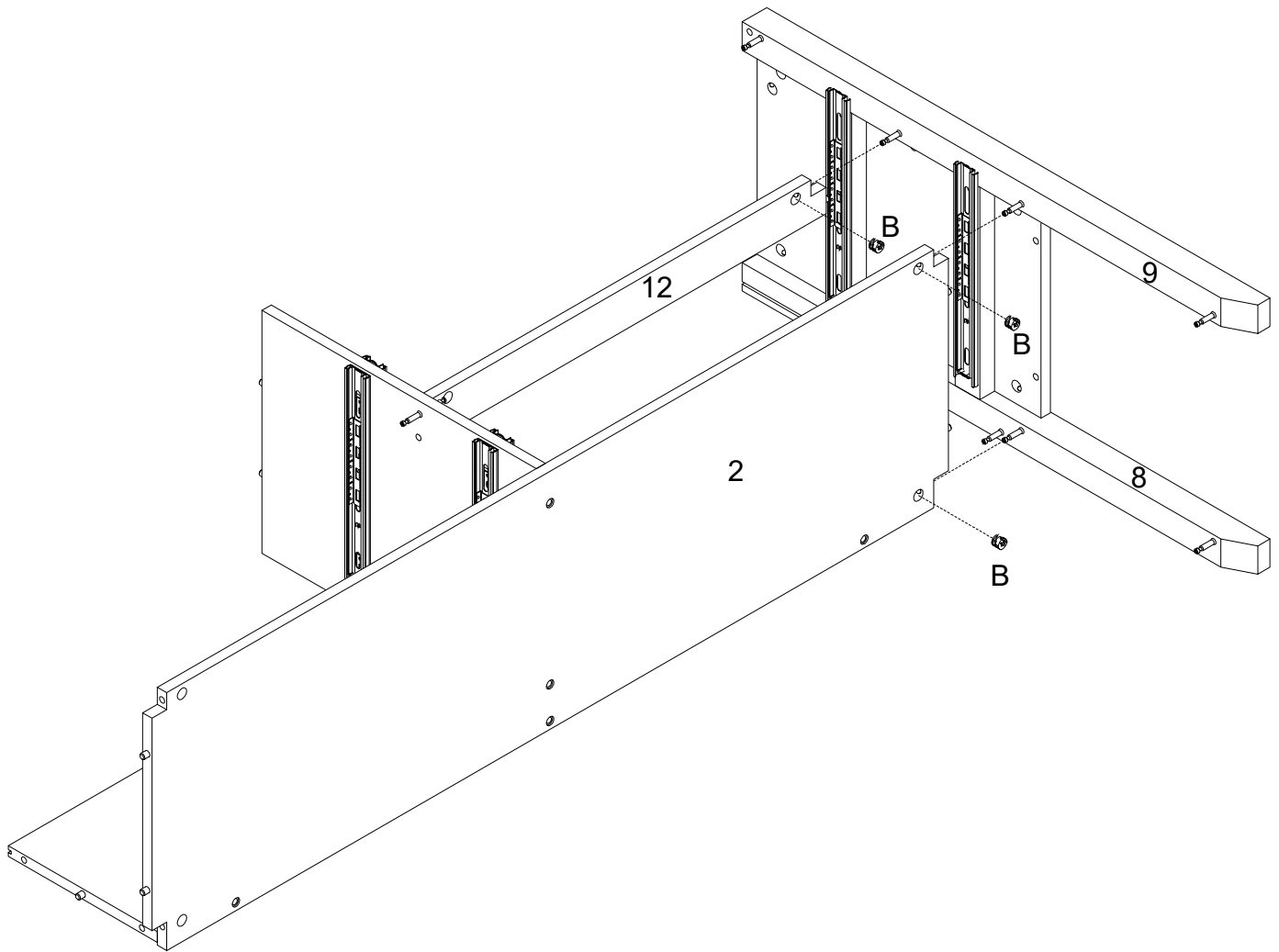
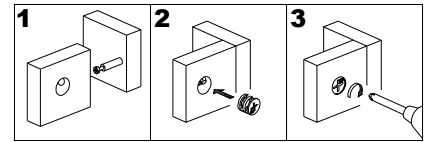

(EN)

Attach part (8, 9) to part (2, 12), then using Cam lock (B) secure part (2, 12) to part (9), part (2) to part (8) with Philips head screwdriver as per diagram.

(FR)

Fixez la pièce (8, 9) à la pièce (2, 12), puis en utilisant le serrure à came (B) fixez la pièce (2, 12) à la pièce (9) et fixez la pièce (2) à la pièce (8) avec un tournevis cruciforme conformément au schéma.

(ESP)

Coloque la parte (8, 9) a la parte (2, 12), luego use el cierre de leva (B) para fijar la parte (2, 12) a la parte (9) y fijar la parte (2) a la parte (8) con un destornillador de cabeza Philips según el diagrama.

(DE)

Befestigen Sie das Teil (8, 9) an das Teil (2, 12). Und befestigen Sie das Teil (2, 12) an das Teil (9) und befestigen Sie das Teil (2) an das Teil (8) mit der Zylindermutter (B) durch den Kopfschraubendreher von Philips gemäß der Abbildung.

# Step 19

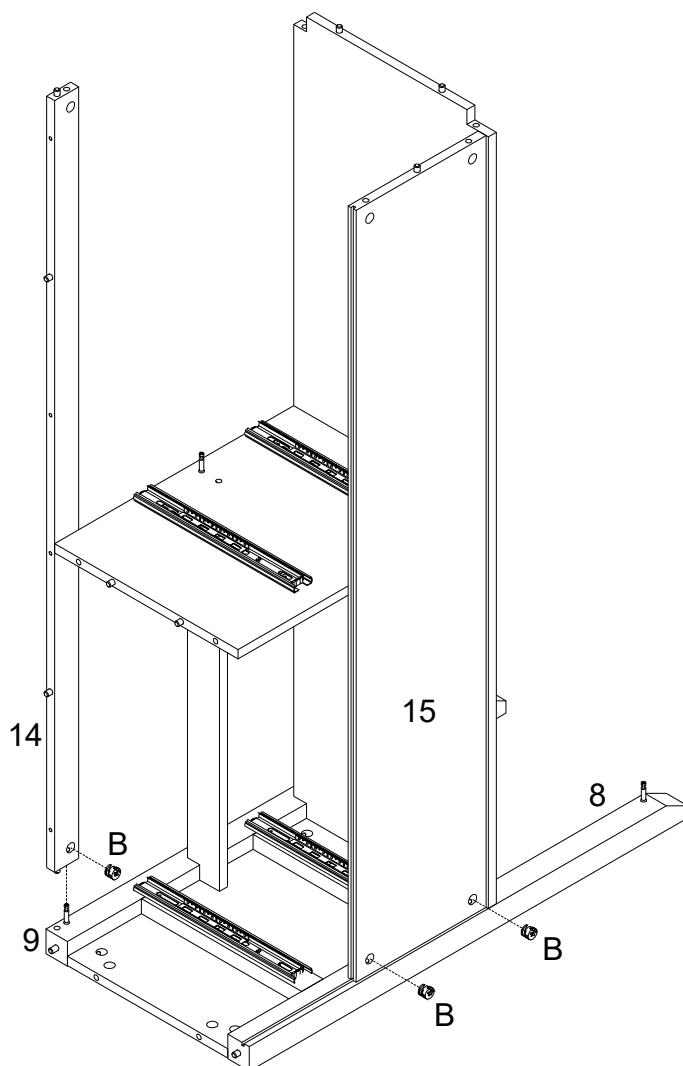
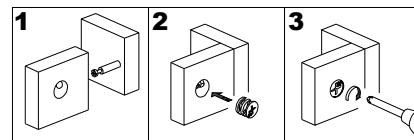

(EN)

Attach part (14) to part (9), then using Cam lock (B) secure part (14) to part (9), part (15) to part (8) with Philips head screwdriver as per diagram.

(FR)

Fixez la pièce (14) à la pièce (9), puis en utilisant le serrure à came (B) fixez la pièce (14) à la pièce (9) et fixez la pièce (15) à la pièce (8) avec un tournevis cruciforme conformément au schéma.

(ESP)

Coloque la parte (14) a la parte (9), luego use el cierre de leva (B) para fijar la parte (14) a la parte (9) y fijar la parte (15) a la parte (8) con un destornillador de cabeza Philips según el diagrama.

(DE)

Befestigen Sie das Teil (14) an das Teil (9). Und befestigen Sie das Teil (14) an das Teil (9) und befestigen Sie das Teil (15) an das Teil (8) mit der Zylindermutter (B) durch den Kopfschraubendreher von Philips gemäß der Abbildung.

# Step 20

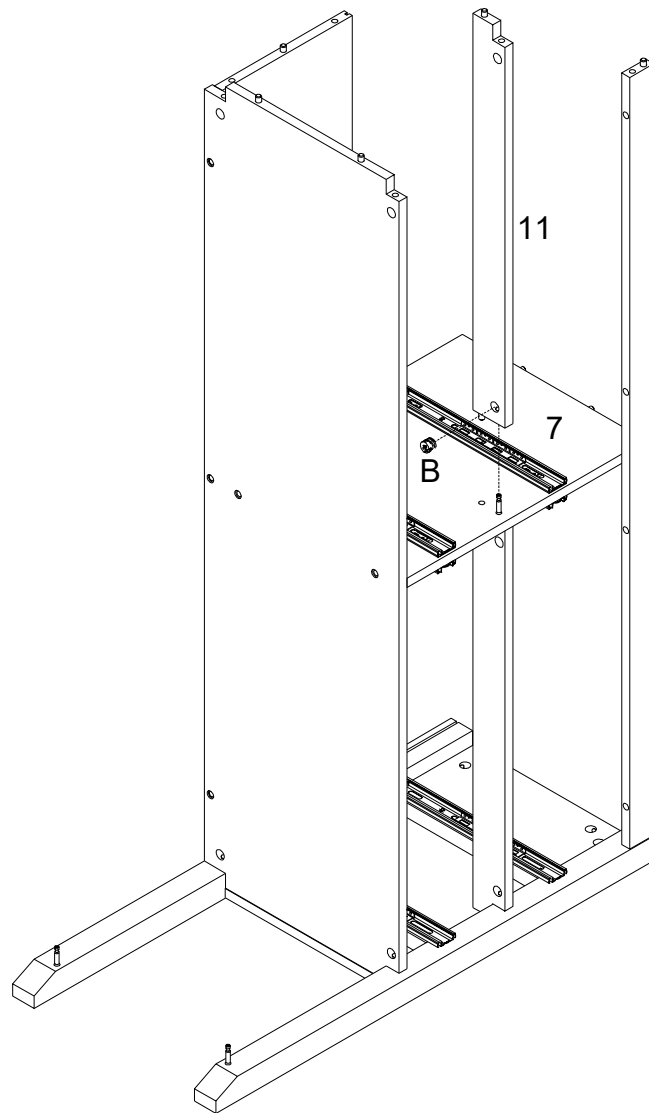
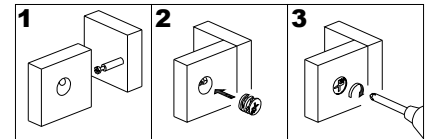

(EN)

Attach part (11) to part (7), then using Cam lock (B) secure part (11) to part (7) with Philips head screwdriver as per diagram.

(FR)

Fixez la pièce (11) à la pièce (7), puis en utilisant le serrure à came (B) fixez la pièce (11) à la pièce (7) avec un tournevis cruciforme conformément au schéma.

(ESP)

Fije la parte (11) a la parte (7), luego use el cierre de leva (B) para fijar la parte (11) a la parte (7) con un destornillador de cabeza Philips según el diagrama.

(DE)

Befestigen Sie das Teil (11) an das Teil (7), und sichern Sie dann das Teil (11) an das Teil (7) mit der Zylindermutter (B) durch den Kopfschraubendreher von Philips gemäß der Abbildung.

# Step 21

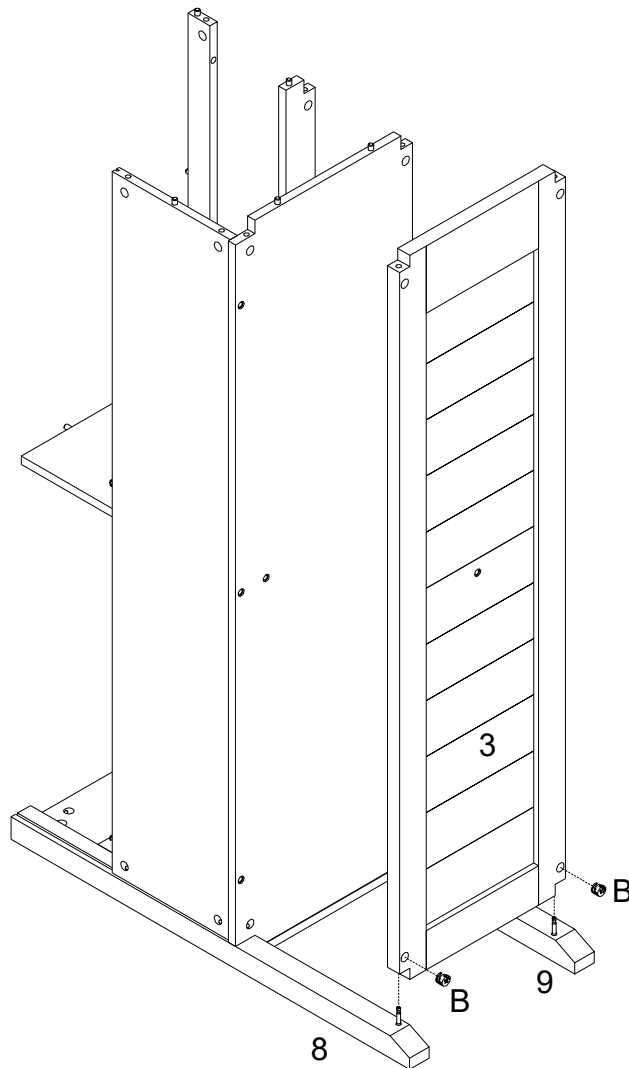
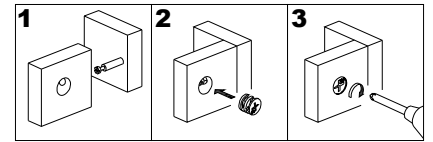

(EN)

Attach part (3) to parts (8,9), then using Cam lock (B) secure part (3) to parts (8,9) with Philips head screwdriver as per diagram.

(FR)

Fixez la pièce (3) aux pièces (8,9), puis en utilisant le serrure à came (B) fixez la pièce (3) aux pièces (8,9) avec un tournevis cruciforme conformément au schéma.

(ESP)

Fije la parte (3) a las partes (8,9), luego use el cierre de leva (B) para fijar la parte (3) a las partes (8,9) con un destornillador de cabeza Philips según el diagrama.

(DE)

Befestigen Sie das Teil (3) an die Teile (8,9), und sichern Sie dann das Teil (3) an die Teile (8,9) mit der Zylindermutter (B) durch den Kopfschraubendreher von Philips gemäß der Abbildung.

# Step 22

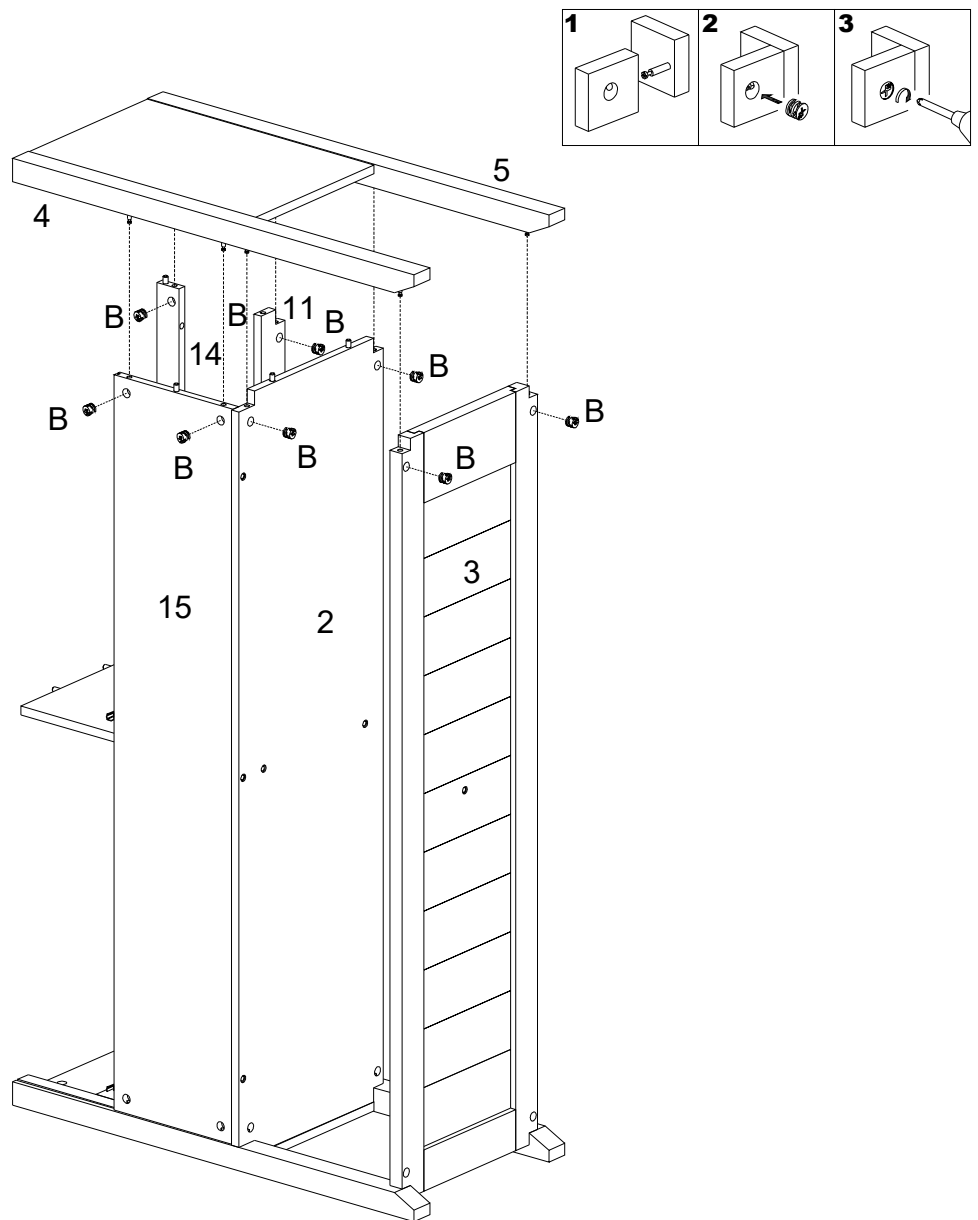

(EN)

Attach parts (4,5) to parts (2,3,11,14,15), then using Cam lock (B) secure parts (4,5) to parts (2,3,11,14,15) with Philips head screwdriver as per diagram.

(FR)

Placez les pièces (4,5) aux pièces (2,3,11,14,15), et en utilisant le verrou à came (B) fixez les pièces (4,5) aux pièces (2,3,11,14,15) avec un tournevis cruciforme conformément au schéma.

(ESP)

Fije las partes (4,5) a las partes (2,3,11,14,15), y usando el cierre de leva (B) asegure las partes (4,5) a las partes (2,3,11,14,15) con un destornillador de cabeza Philips como se muestra en el diagrama.

(DE)

Befestigen Sie die Teile (4,5) an die Teile (2,3,11,14,15), und befestigen Sie die Teile (4,5) an die Teile (2,3,11,14,15) mit der Zylindermutter (B) durch den Kreuzschlitzschraubendreher von Philips gemäß der Abbildung.

## Step 23

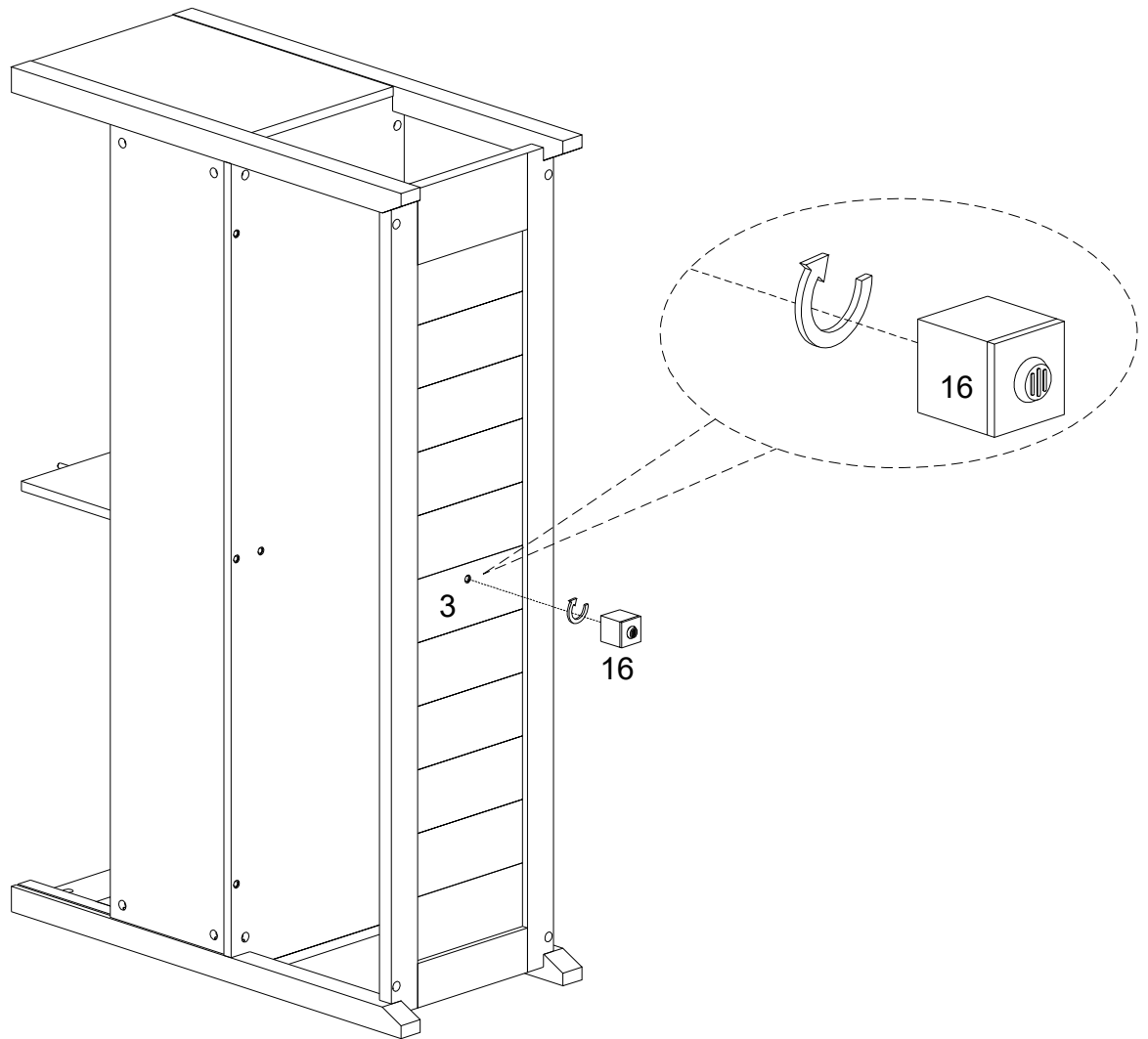

(EN)

Attach part (16) to part (3) as per diagram.

(FR)

Fixez la pièce (16) à la pièce (3) selon le schéma.

(ESP)

Inserte la parte (16) a la parte (3) según el diagrama.

(DE)

Setzen Sie das Teil (16) in das Teil (3) gemäß der Abbildung ein.



## Step 24

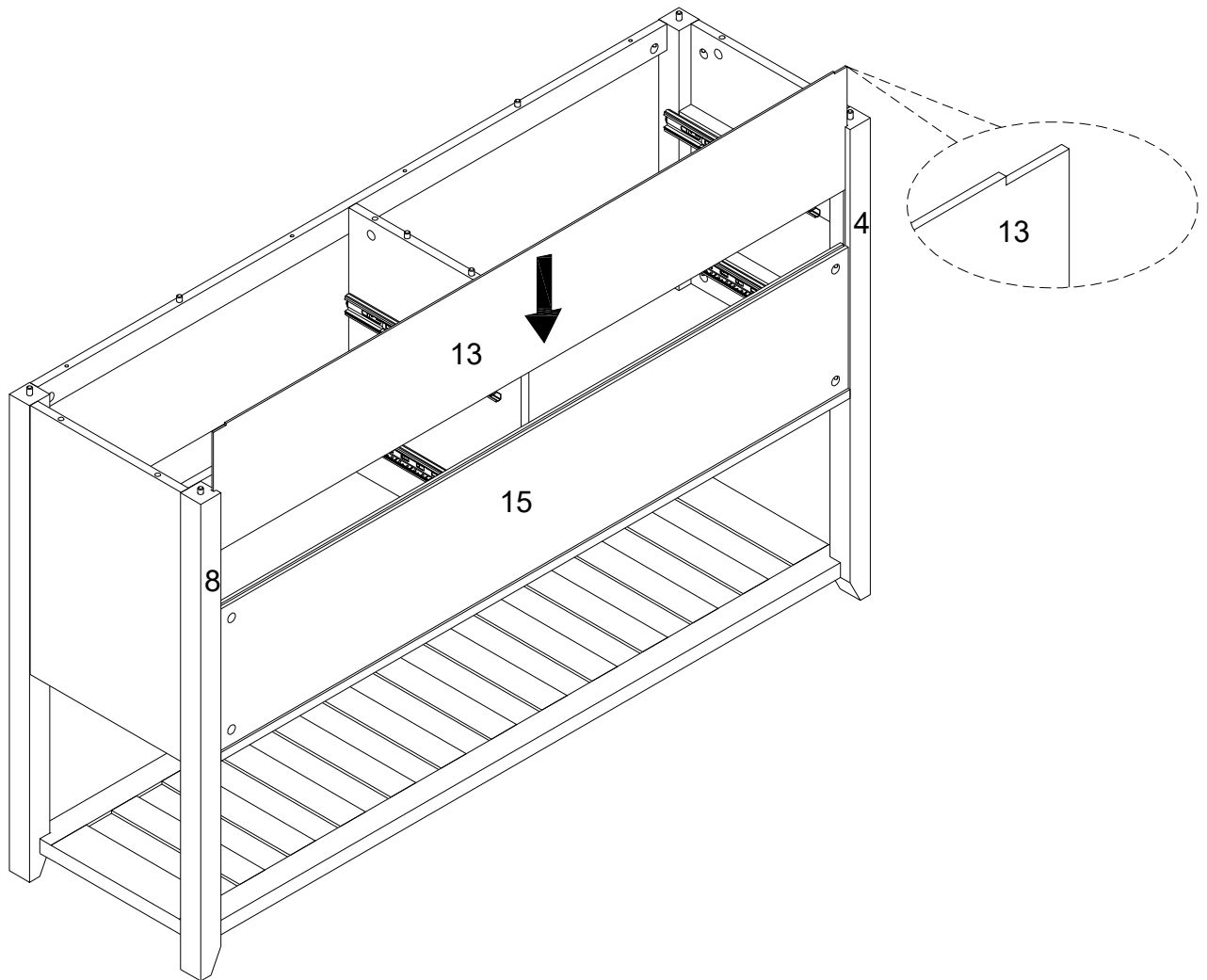

(EN)  
Place part (13) as per diagram.

(FR)  
Placez la pièce (13) conformément au schéma.

(ESP)  
Ponga la parte (13) según el diagrama.

(DE)  
Setzen Sie das Teil (13) gemäß der Abbildung ein.

# Step 25

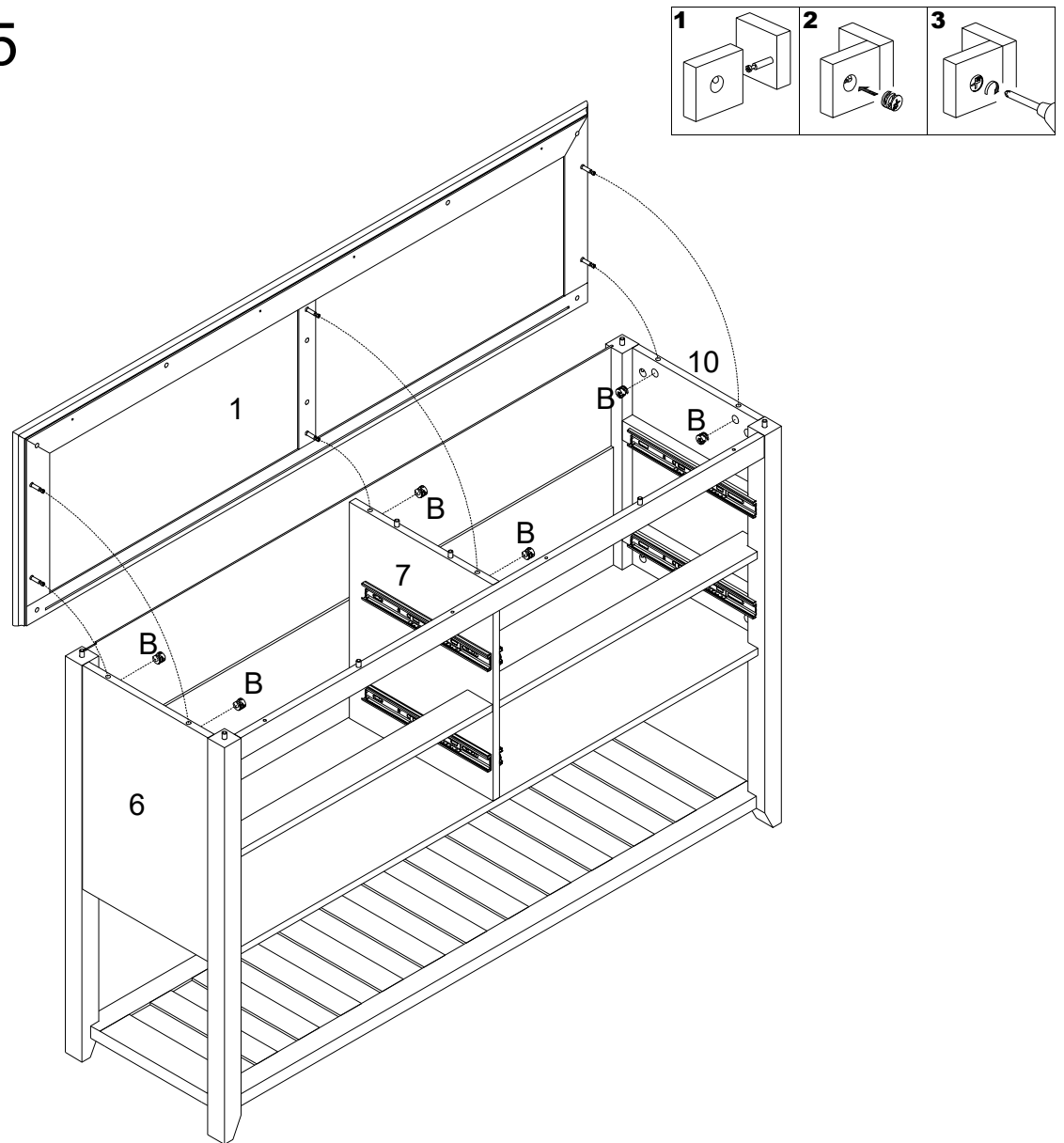

(EN)

Attach part (1) to parts (6,7,10), then using Cam lock (B) secure part (1) to parts (6,7,10) with Philips head screwdriver as per diagram.

(FR)

Fixez la pièce (1) aux pièces (6,7,10) et en utilisant le verrou à came (B) fixez la pièce (1) aux pièces (6,7,10) avec un tournevis cruciforme conformément au schéma.

(ESP)

Fije la parte (1) a las partes (6,7,10) y use el cierre de leva (B) para fijar la parte (1) a las partes (6,7,10) con un destornillador de cabeza Philips como se muestra en el diagrama.

(DE)

Befestigen Sie das Teil (1) an die Teile (6,7,10) , und sichern Sie dann die Teile (1) an die Teile (6,7,10) mit der Zylindermutter (B) durch den Kopfschraubendreher von Philips gemäß der Abbildung.

## Step 26

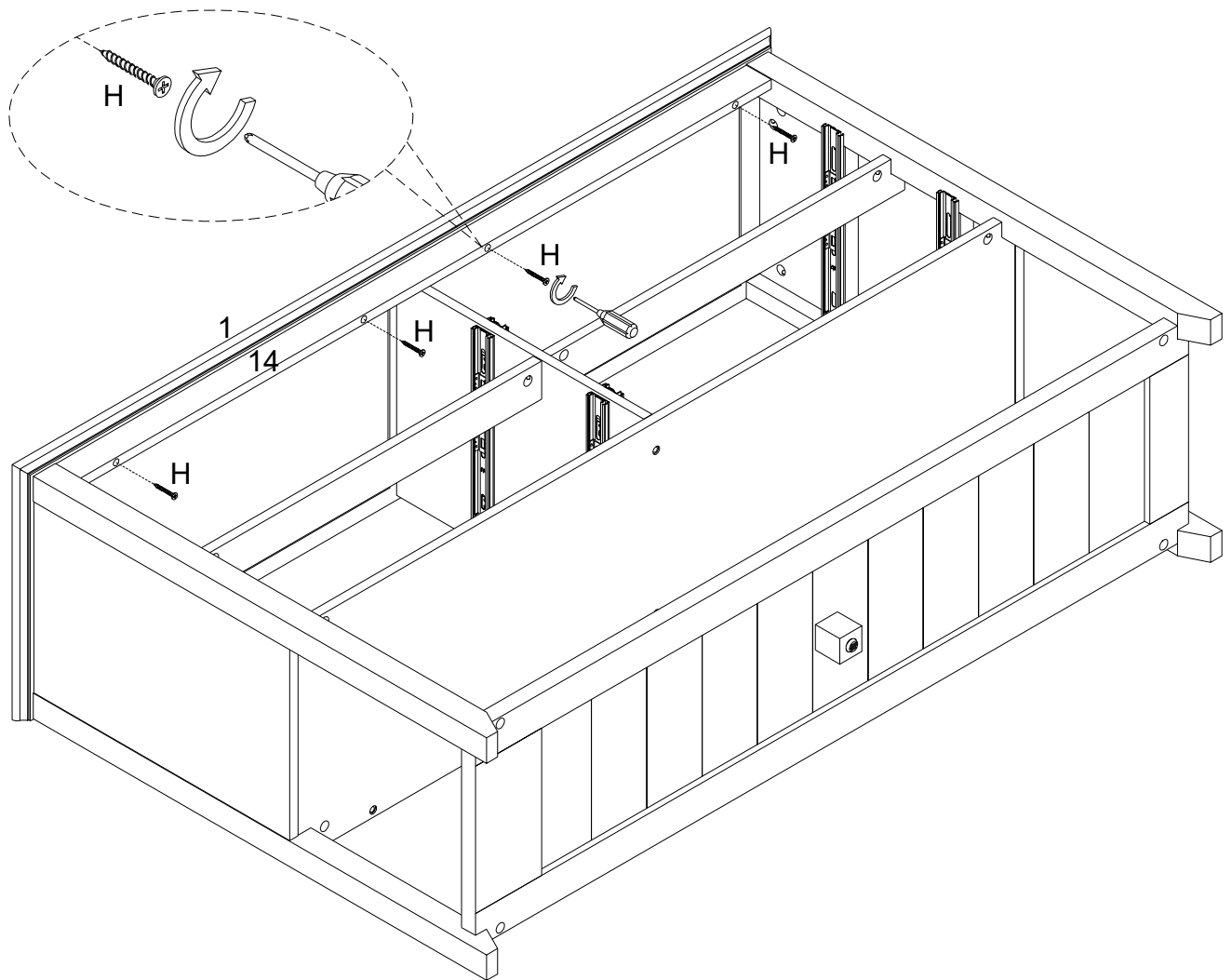

(EN)

Using screw (H) secure part (14) to part (1) with Philips head screwdriver as per diagram.

(FR)

En utilisant la Vis (H), fixez la pièce (14) à la pièce (1) avec un tournevis cruciforme conformément au schéma.

(ESP)

Use el tornillo (H) para fijar la parte (14) a la parte (1) con un destornillador de cabeza Philips según el diagrama.

(DE)

Befestigen Sie das Teil (14) an das Teil (1) mit der Schraube (H) durch den Kreuzschlitzschraubendreher von Philips gemäß der Abbildung.

## Step 27

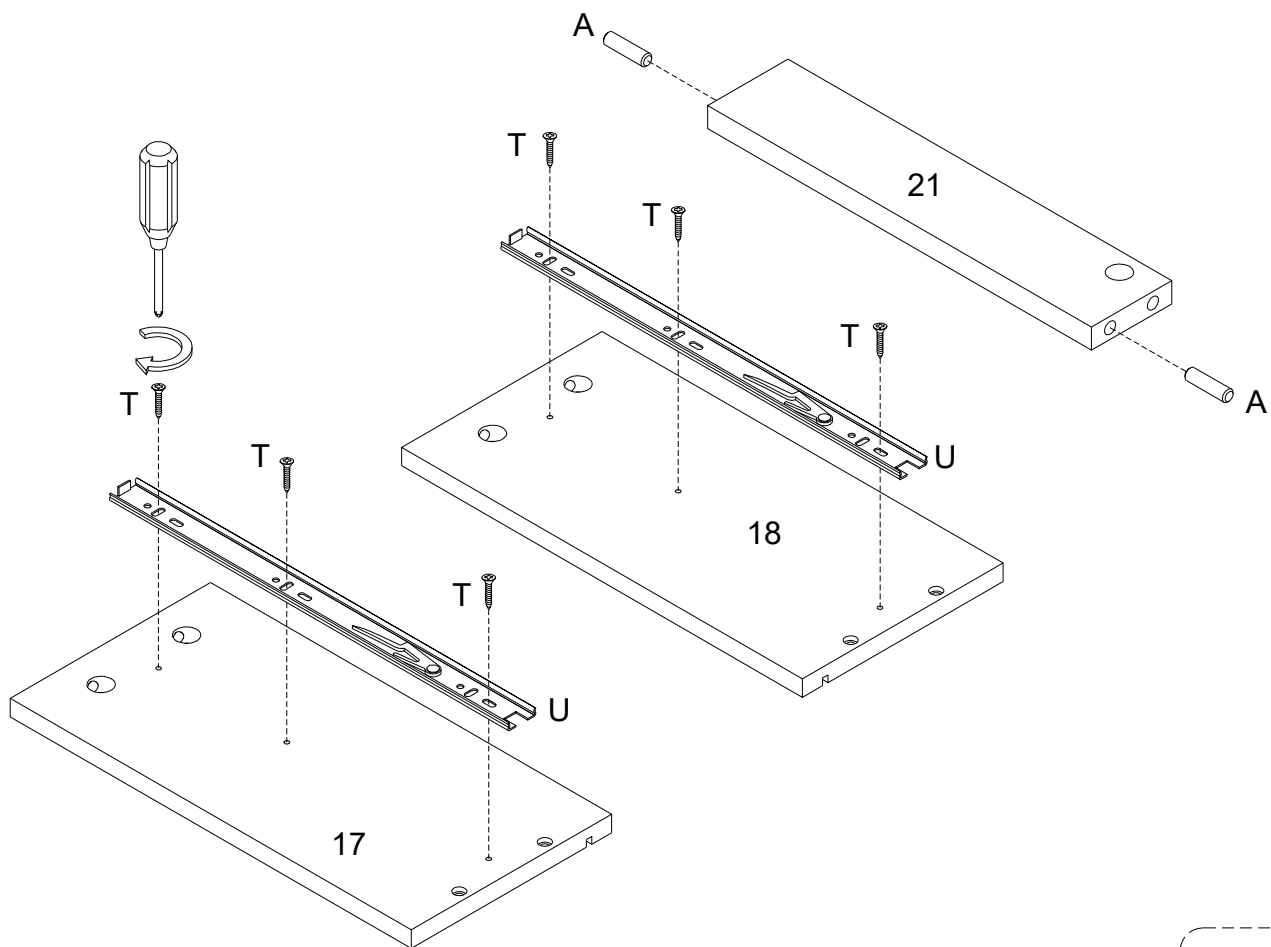

x 4

(EN)

Insert wooden dowel (A) into part (21), then using Screw (T) attach Drawer slider (U) to parts (17,18) with Philips head screwdriver as per diagram.

(FR)

Insérez le goujon en bois (A) dans la pièce (21), puis utilisez la vis (T) pour fixer le curseur du tiroir (U) aux pièces (17,18) avec le tournevis cruciforme conformément au schéma.

(ESP)

Inserte la clavija de madera (A) en la parte (21), luego use el tornillo (T) para fijar el deslizador del cajón (U) a las partes (17,18) con un destornillador de cabeza Philips según el diagrama.

(DE)

Stecken Sie den Holzdübel (A) in das Teil (21) ein, befestigen Sie den Schubladenschieber (U) an die Teile (17,18) mit der Schraube (T) durch den Kreuzschlitzschraubendreher von Philips gemäß der Abbildung.

## Step 28

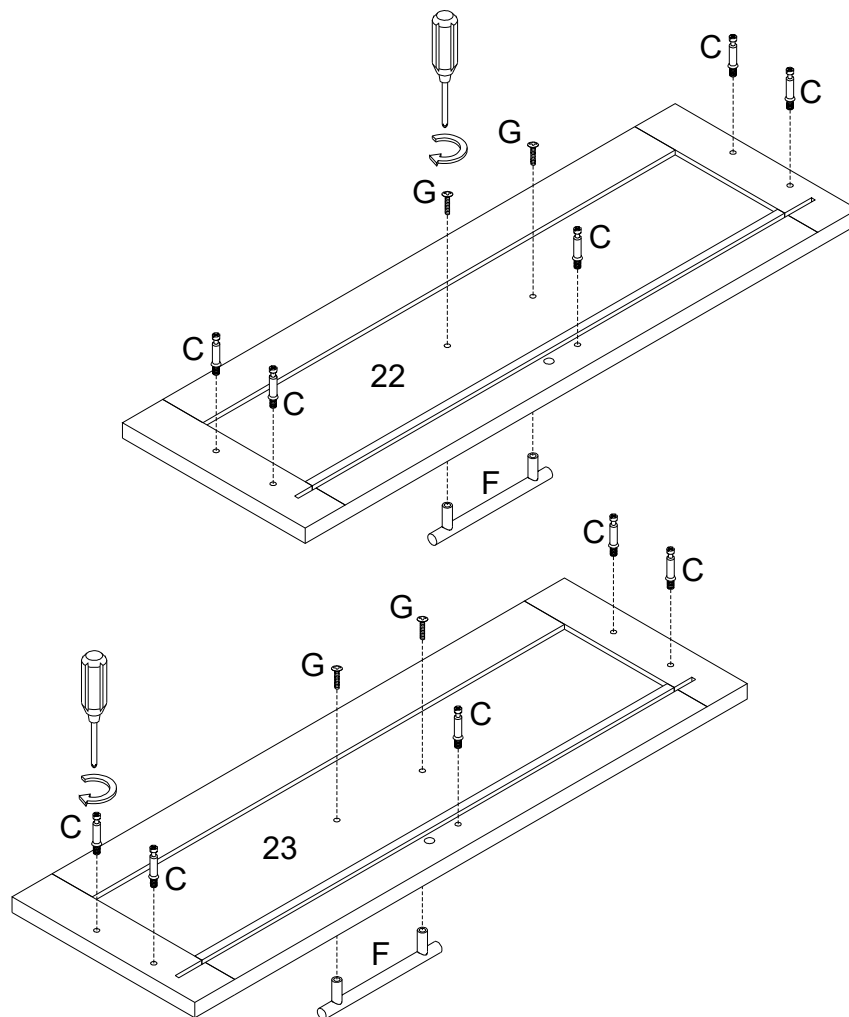

x 2

(EN)

Secure Cam bolt (C) into parts (22,23) with Philips head screwdriver , then using Handle bolt (G) attach Handle (F) to parts (22,23) with Philips head screwdriver as per diagram.

(FR)

Fixez le boulon à came (C) dans les pièces (22,23) avec un tournevis cruciforme, puis utilisez le boulon de poignée (G) pour fixer la poignée (F) aux pièces (22,23) avec un tournevis cruciforme conformément au schéma.

(ESP)

Asegure el perno de leva (C) en las partes (22,23) con un destornillador de cabeza Philips , luego use el perno de la manija (G) para fijar el mango (F) a las partes (22,23) con un destornillador de cabeza Philips como se muestra en el diagrama.

(DE)

Befestigen Sie die Nockenschraube (C) in die Teile (22,23) durch den Kreuzschlitzschraubendreher von Philips , befestigen Sie dann den Griff (F) an die Teile (22,23) mit der Schraube (G) durch den Kreuzschlitzschraubendreher von Philips gemäß der Abbildung.

## Step 29

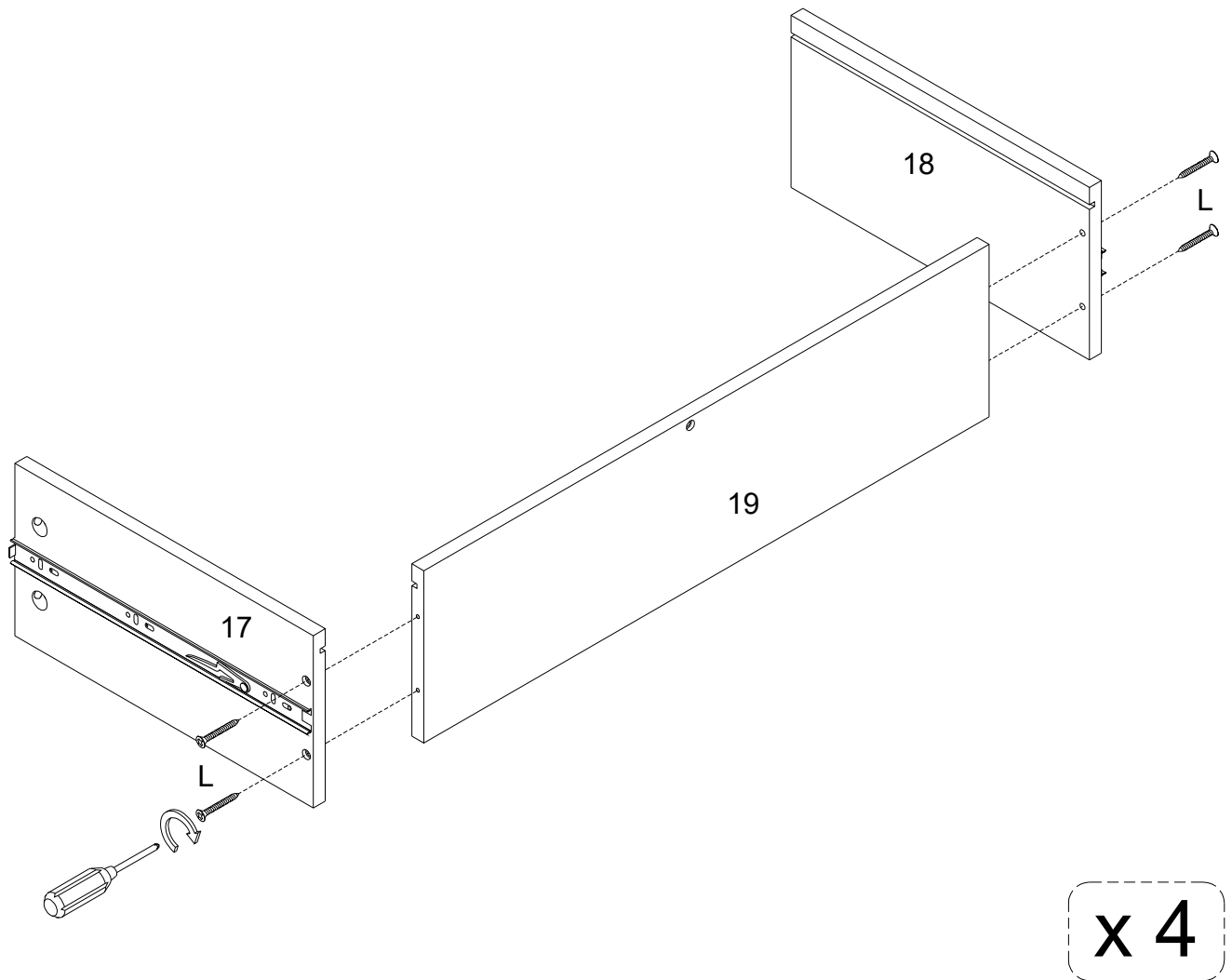

(EN)

Using screw (L) attach parts (17,18) to part (19) with Philips head screwdriver as per diagram.

(FR)

En utilisant la Vis (L), fixez les pièces (17,18) à la pièce (19) avec un tournevis cruciforme conformément au schéma.

(ESP)

Use el tornillo (L) para fijar las partes (17,18) a la parte (19) con un destornillador de cabeza Philips según el diagrama.

(DE)

Befestigen Sie die Teile (17,18) an das Teil (19) mit der Schraube (L) durch den Kreuzschlitzschraubendreher von Philips gemäß der Abbildung.

## Step 30

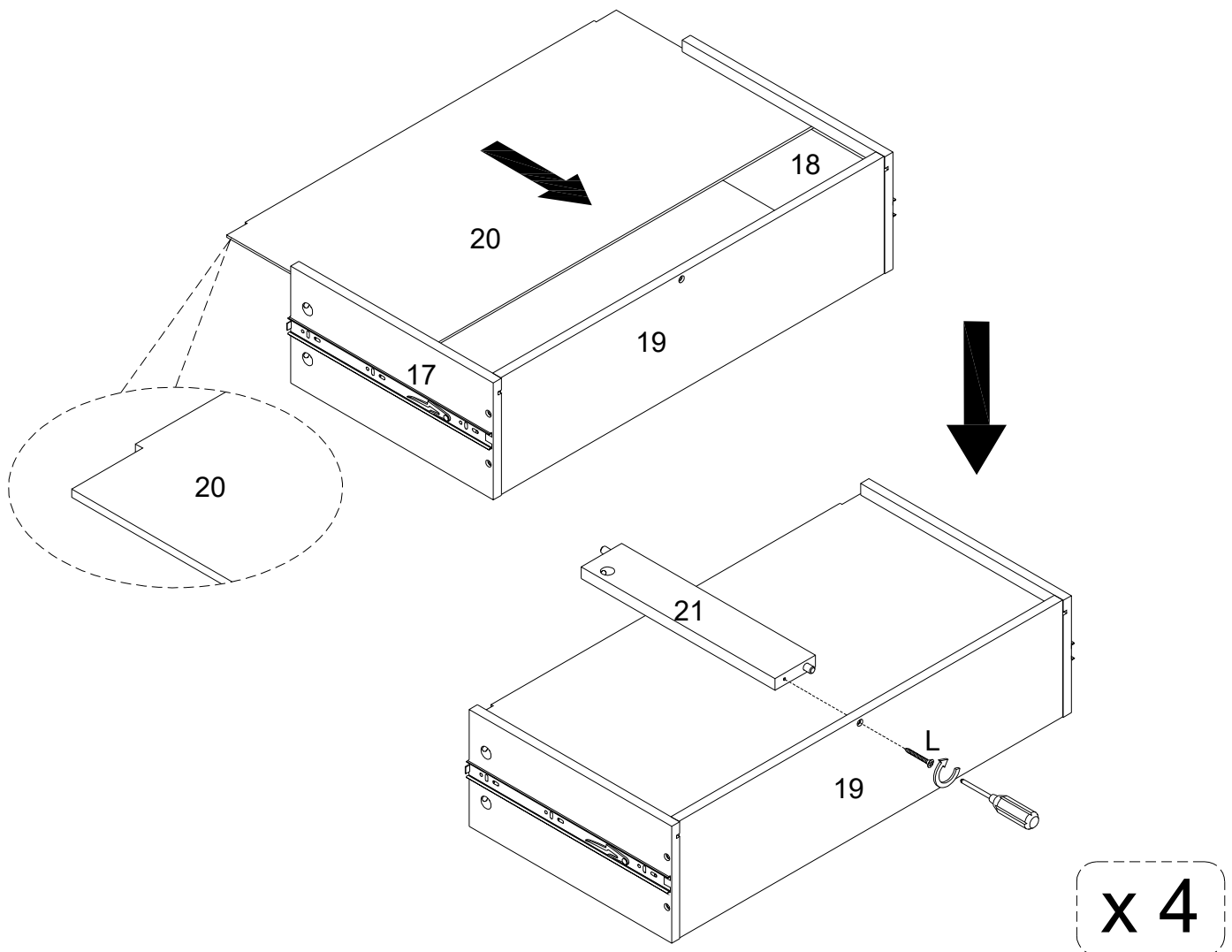

(EN)

Place part (20) into parts (17,18,19) as per diagram. Then using Screw (L) secure part (21) to part (19) with Philips head screwdriver as per diagram.

(FR)

Mettez la pièce (20) dans les pièces (17,18,19) selon le schéma. En utilisant la Vis (L), fixez la pièce (21) à la pièce (19) avec un tournevis cruciforme conformément au schéma.

(ESP)

Ponga la parte (20) en las partes (17,18,19) según el diagrama. Use el tornillo (L) para fijar la parte (21) a la parte (19) con un destornillador de cabeza Philips según el diagrama.

(DE)

Platzieren Sie das Teil (20) in die Teile (17,18,19) gemäß der Abbildung. Befestigen Sie das Teil (21) an das Teil (19) mit der Schraube (L) durch den Kreuzschlitzschraubendreher von Philips gemäß der Abbildung.

# Step 31

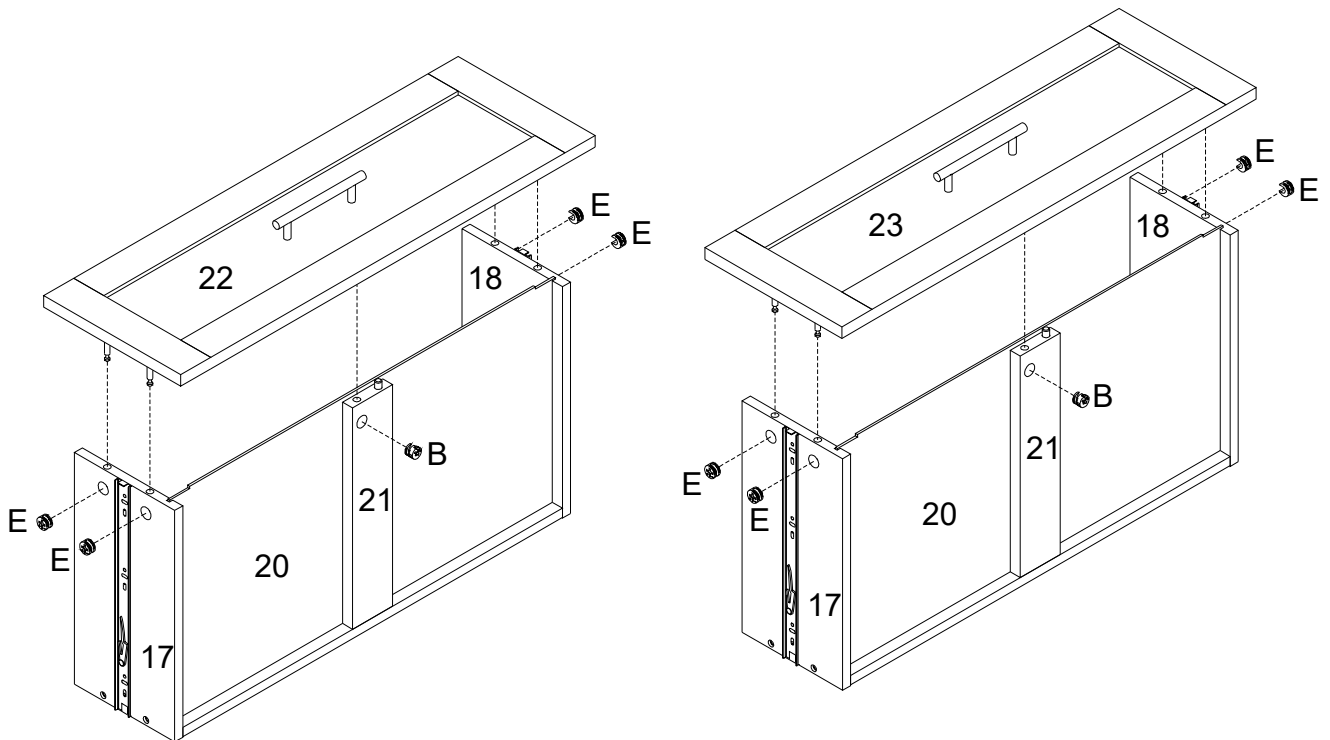
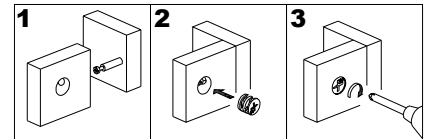

x 2

(EN)

Using Cam lock (E) secure parts (22,23) to parts (17,18), Cam lock (B) secure parts (22,23) to part (21) with Philips head screwdriver as per diagram.

(FR)

Utilisez le serrure à came (E) pour fixer les pièces (22,23) aux pièces (17,18), et en utilisant le serrure à came (B) fixez les pièces (22,23) à la pièce (21) avec un tournevis cruciforme conformément au schéma.

(ESP)

Use el cierre de leva (E) para fijar las partes (22,23) a las partes (17,18) y use el cierre de leva (B) para fijar las partes (22,23) a la parte (21) con un destornillador de cabeza Philips según el diagrama.

(DE)

Befestigen Sie mit der Zylindermutter (E) die Teile (22,23) an die Teile (17,18) und Befestigen Sie mit der Zylindermutter (B) die Teile (22,23) an das Teil (21) mit der Zylindermutter (B) durch den Kreuzschlitzschraubendreher von Philips gemäß der Abbildung.



## Step 32

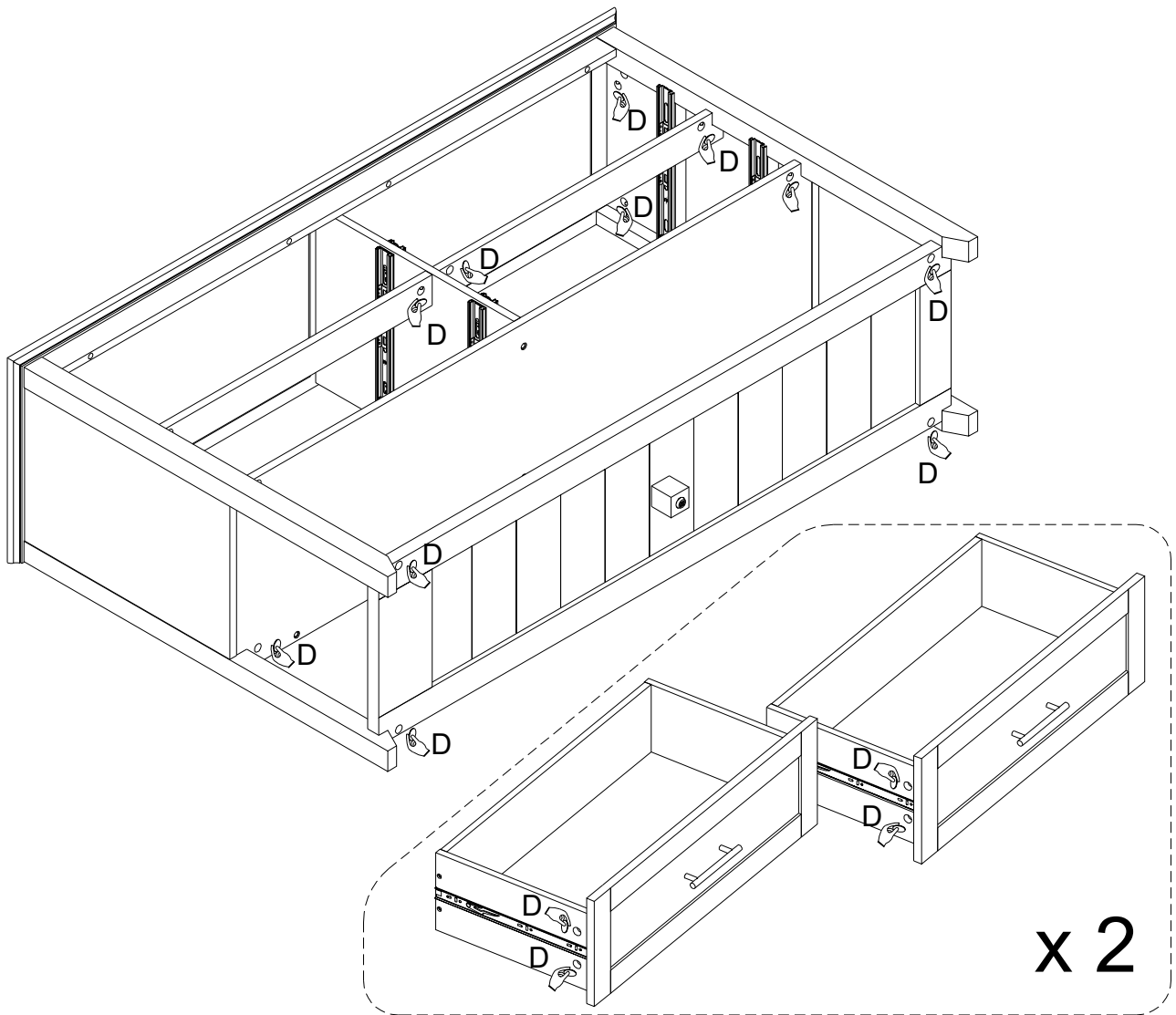

(EN)

Place sticker (D) to cover the holes as per diagram .

(FR)

Placez l'autocollant (D) pour couvrir les trous conformément au schéma.

(ESP)

Coloque la pegatina (D) para cubrir los agujeros según el diagrama.

(DE)

Platzieren Sie den Aufkleber (D) auf die Bohrungen gemäß der Abbildung.

## Step 33

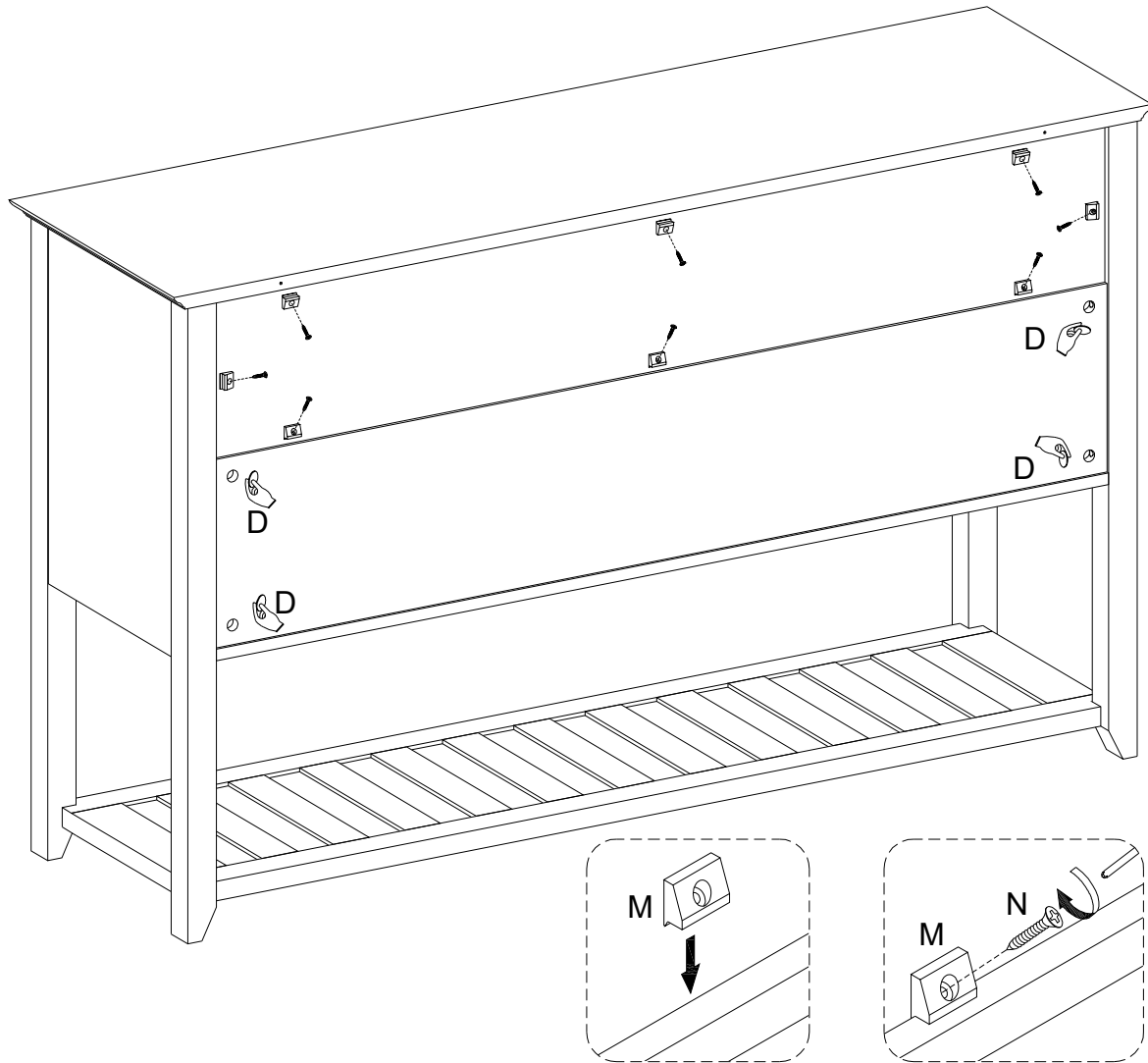

(EN)

Using screw (N) secure plastic wedge (M) with Philips head screwdriver as per diagram.

(FR)

Utilisez la vis (N) pour fixer le cale en plastique (M) avec un tournevis cruciforme conformément au schéma.

(ESP)

Use el tornillo (N) para fijar la cuña de plástico (M) con un destornillador de cabeza Philips según el diagrama.

(DE)

Befestigen Sie den Kunststoffkeil (M) mit der Schraube (N) durch den Kreuzschlitzschraubendreher von Philips gemäß der Abbildung.

## Step 34

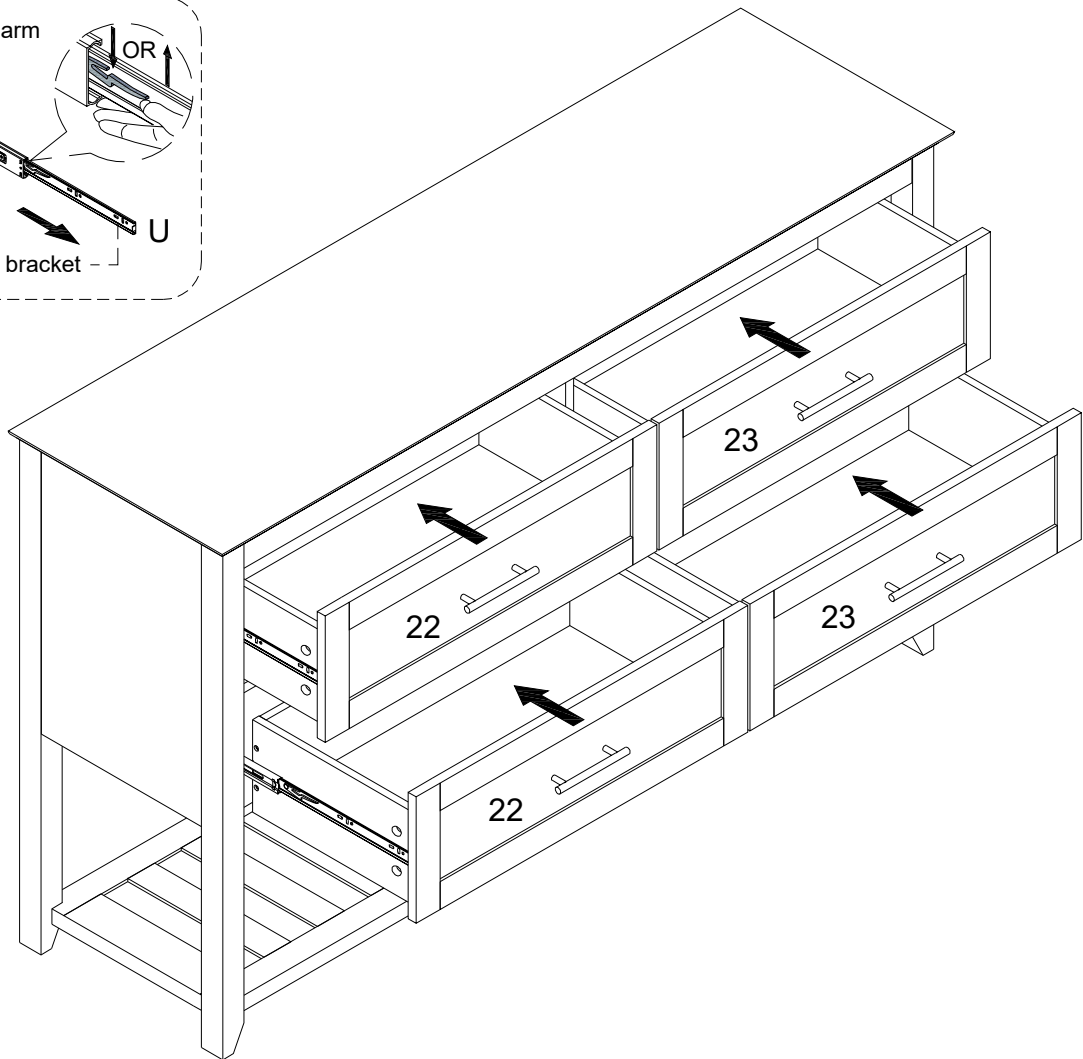
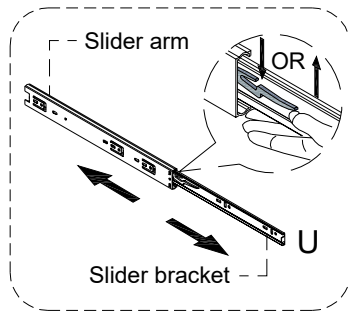

(EN)

Assembled the drawers as per diagram .

Note: If the drawer does not go in smoothly .Press or lift the plastic release lever .Pull out the slider bracket from the slider arm then re-assembled the drawer until they were going in smoothly well.

(FR)

Assemblez les tiroirs conformément au schéma .

Remarque: Si le tiroir ne rentre pas en douceur. Appuyez ou soulevez le levier de déverrouillage en plastique. Retirez le support du curseur du bras coulissant, puis réassemblez le tiroir jusqu'à ce qu'il rentre bien.

(ESP)

Ensamble el cajón según el diagrama.

Nota: Si el cajón no entra suavemente, presione o levante la palanca de plástico. Saque el soporte del brazo deslizante y vuelva a montar el cajón hasta que entre suavemente.

(DE)

Montieren Sie die Schublade gemäß der Abbildung.

Hinweis: Hinweis: Wenn die Schublade nicht reibungslos einrastet, drücken oder heben Sie den Plastik-Entriegelungshebel. Ziehen Sie die Schubladenlasche aus der Schubladenschiene heraus und bauen Sie die Schublade wieder zusammen, bis sie reibungslos einrastet.

## Step 35

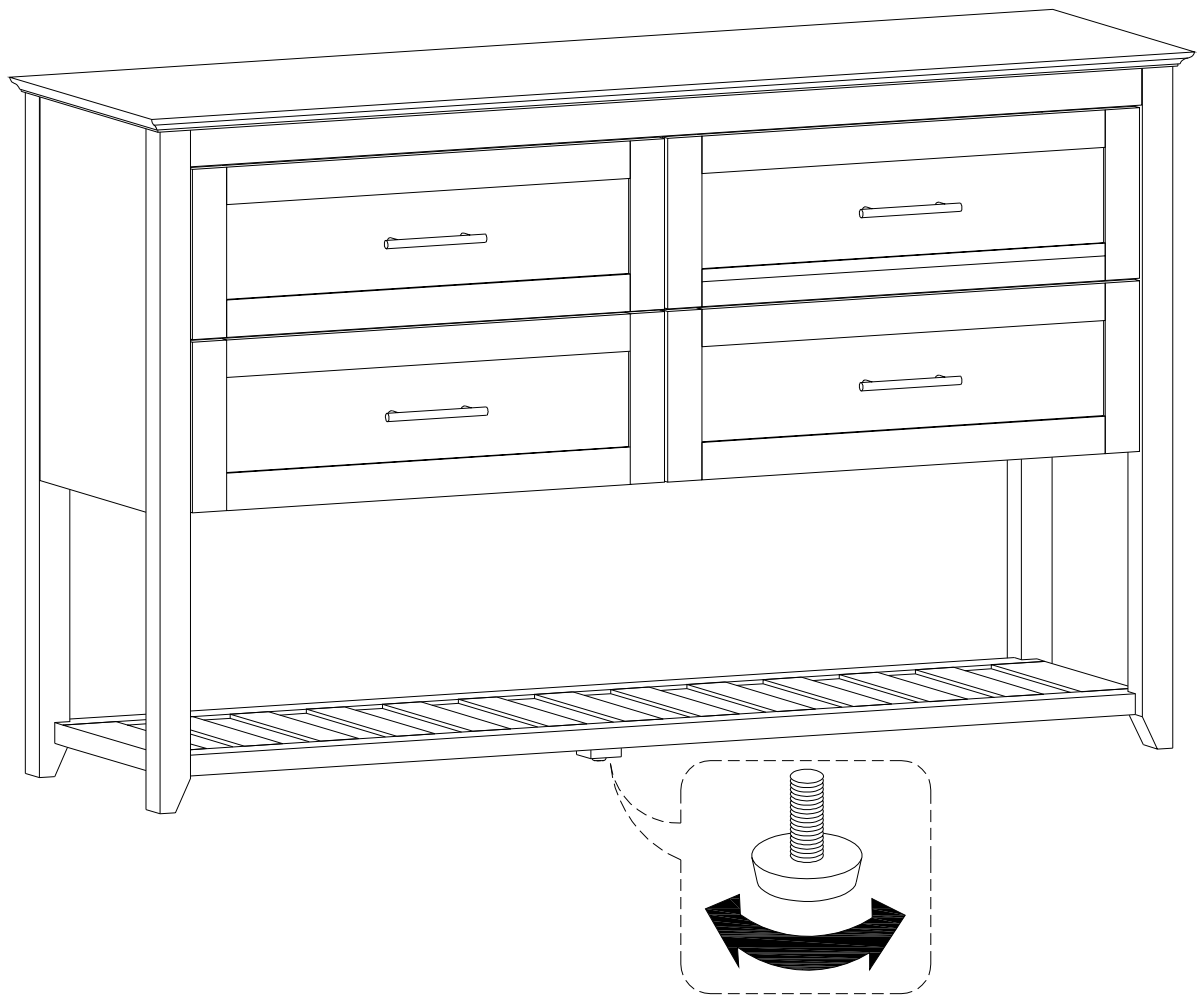

(EN)

Position the assembled unit at the desired location, if necessary adjust the floor leveler at the bottom of the support leg to level the unit.

(FR)

Positionnez l'unité assemblée à l'emplacement souhaité, si nécessaire ajustez le niveleur de plancher au bas de la jambe de support pour mettre l'unité à niveau.

(ESP)

Coloque la unidad ensamblada en el lugar deseado, si es necesario ajuste el nivelador de piso en la parte inferior de la pata de apoyo para nivelar la unidad.

(DE)

Positionieren Sie die montierte Baueinheit an die gewünschte Stelle. Stellen Sie gegebenenfalls die Bodennivellierungseinrichtung an der Unterseite des Stützbeins, um die Baueinheit auszurichten.

## Step 36

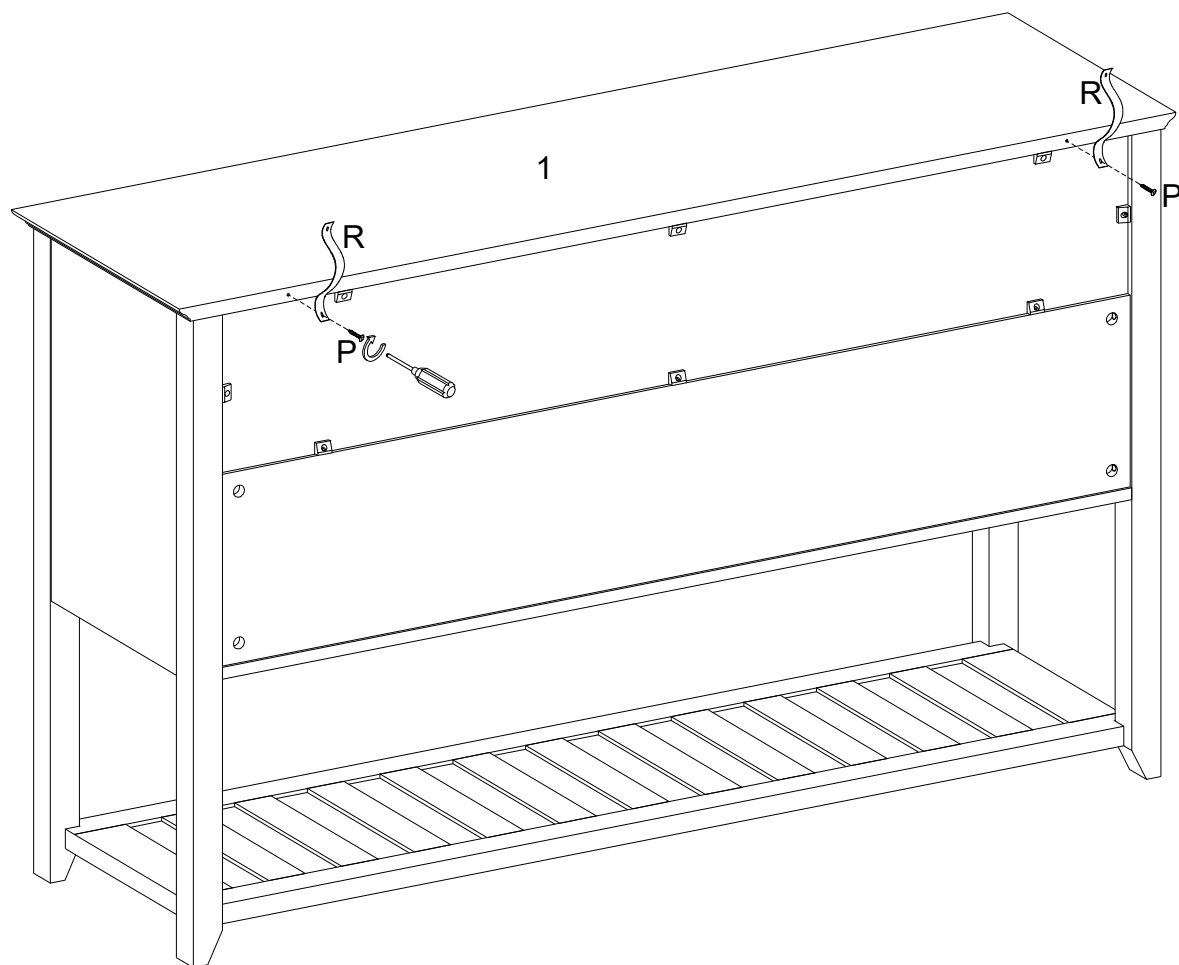

(EN)

Using screw (P) attach plastic strap (R) to part (1) with Philips head screwdriver as per diagram.

(FR)

Utilisez la vis (P) pour fixer la sangle en plastique (R) à la pièce (1) avec un tournevis cruciforme conformément au schéma.

(ESP)

Use el tornillo (P) para fijar la correa de plástico (R) a la parte (1) con un destornillador de cabeza Philips como se muestra en el diagrama.

(DE)

Befestigen Sie das Kunststoffband (R) in das Teil (1) durch den Kreuzschlitzschraubendreher von Philips mit der Schraube (P) gemäß der Abbildung.

# Step 37

## WARNING

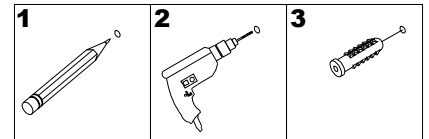

Serious or fatal injuries can occur from furniture tipping over. To prevent the furniture from tipping over we recommend that it is permanently fixed to the wall. Wall anchor and hardware are included with this product. Please make sure hardware is suitable for your walls before installing, as different wall materials may require different types of anchors.

Des blessures graves ou mortelles peuvent survenir à la suite d'un basculement des meubles. Pour éviter que les meubles ne basculent, nous recommandons qu'ils ne sont fixés en permanence au mur. L'ancrage mural et le matériel sont inclus dans ce produit. Veuillez assurez-vous que le matériel est adapté à vos murs avant d'installer, car différents matériaux muraux peuvent nécessiter différents types d'ancres.

Pueden producirse lesiones graves o mortales al volcar los muebles. Para evitar que los muebles se vuelquen, recomendamos que se fijen permanentemente a la pared. El anclaje de pared y los herrajes están incluidos en este producto. Asegúrese de que los herrajes sean adecuados para sus paredes antes de instalarlos, ya que los diferentes materiales de las paredes pueden requerir diferentes tipos de anclajes.

Beim Umkippen von Möbeln können schwere oder tödliche Verletzungen auftreten. Um ein Umkippen der Möbel zu verhindern, empfehlen wir, diese dauerhaft an die Wand zu befestigen. Wandanker und Hardware sind mit diesem Produkt enthalten. Bitte stellen Sie vor der Installation sicher, dass die Hardware für Ihre Wände geeignet ist, da für unterschiedliche Wandmaterialien möglicherweise unterschiedliche Arten von Ankern erforderlich sind.

## Wall

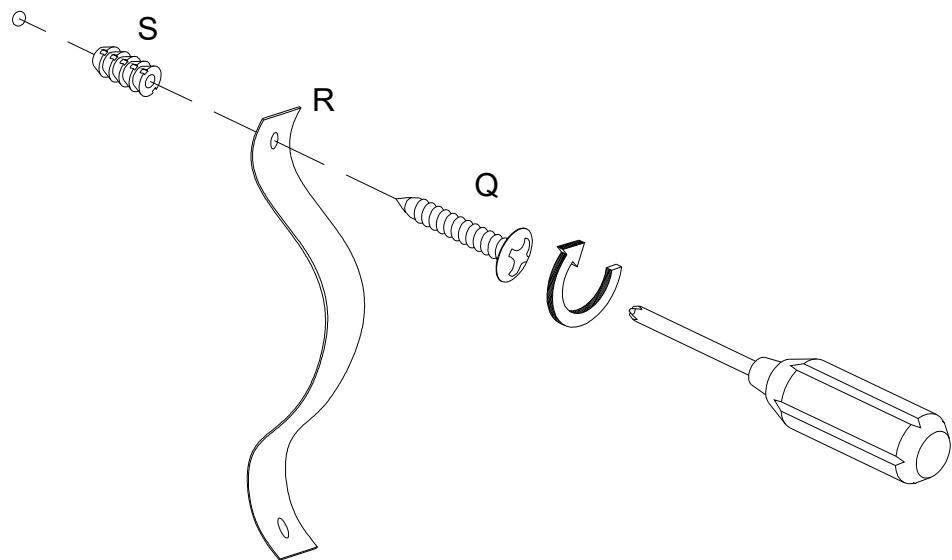

(EN)

Using screw (Q) attach plastic strap (R) into Nut (S) to wall with Philips head screwdriver as per diagram.

(FR)

Utilisez la vis (Q) pour fixer la sangle en plastique (R) et l'écrou (S) au mur avec un tournevis cruciforme conformément au schéma.

(ESP)

Con el tornillo (Q), fije la correa de plástico (R) y la tuerca (S) a la pared con un destornillador de cabeza Philips, según el diagrama.

(DE)

Befestigen Sie das Kunststoffband (R) und der Mutter (S) an der Wand mit der Schraube (Q) durch den Kreuzschlitzschraubendreher von Philips gemäß der Abbildung.

# Step 38

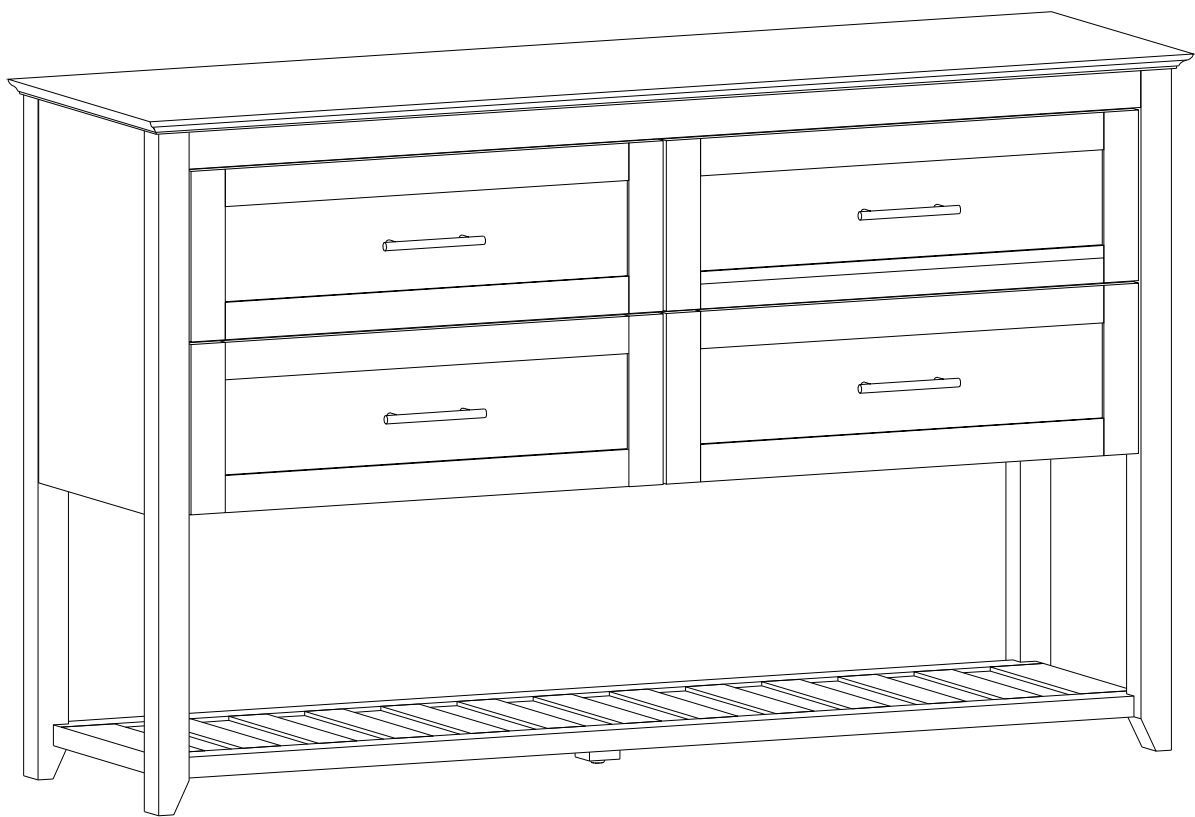

## Final Assembly