210 mm

290 mm

Step 5

Step 6

Step 7

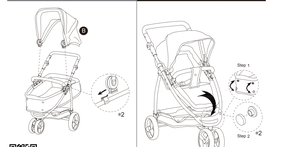

Step 8

Questions? Scan Here

07

teamson Kids

Olivia's Little World 2 in 1 Baby Doll Stroller

OL-00009

OL-00010

WARNING

CHOKING HAZARD-small parts

Not for children under 3yrs

The product is to be assembled by an adult.

This stroller just a toy for play with dolls, do not use for children.

TIME SAVER!

3D Interactive Instruction

V-1

www.teamsonkids.com

EN/GB WARNING! Not suitable for children under 3 years, as there is a choking hazard from swallowable small parts. Assembly should be carried out by an adult. Prior to assembly this package contains sharp edges and sharp points. Keep this product out of reach of children while assembling. Please remove all packaging attachments before giving this item to your child. Please keep this information for possible future correspondence.

CZ/SK UPOZORNĚNÍ: Výrobek není vhodný pro děti do 3 let. Obsahuje drobné části, hrozí nebezpečí udušení. Montáž musí provádět dospělý. Design a barvy výrobku mohou být změněny bez předchozího upozornění. Před prvním použitím odstraňte všechny obaly z dosahu dětí. Tyto informace uschovejte pro případné budoucí použití.

SI/HR/BA UPOZORENJE! Igračka nije prikladna za djecu mlađu od tri godine zbog male čestice guranje opasnost. Montažu treba izvršiti odrasla osoba. Prije montaže ovaj paket sadrži oštre rubove i oštre točke. Držite ovaj proizvod izvan dohvata djece tijekom montaže. Uklonite sve ambalaže prije prve uporabe. Sačuvajte ove informacije za bilo koji naknadno dopisivanje.

NL/BE WAARSCHUWING! Niet geschikt voor kinderen beneden 3 jaar omdat er gevaar voor verstikking door inslikbare kleine voorwerpen bestaat. De montage van dit speelgoed moet door een volwassenen worden uitgevoerd. Voor montage bevat deze verpakking scherpe randen en punten. Houd dit product tijdens het samenstellen voordat u dit speelgoed aan uw kind geeft. Bewaar deze verpakking voor een eventuele latere correspondentie.

FR/CH ATTENTION! Ce produit est inadapté aux enfants de moins de 3 ans, car il existe le risque d'étouffement causé par les petites pièces qui peuvent s'avaler. Le montage doit être effectué par un adulte. Nous vous réservons le droit d'apporter des modifications aux couleurs et à la conception. Retirer l'emballage et les attaches plastiques avant de donner cet article à votre enfant. Nous vous prions de conserver cette information pour d'éventuelles utilisation ultérieures.

DE/AT/CH ACHTUNG! Nicht geeignet für Kinder unter 3 Jahren, da Erstickungsgefahr durch verschluckbare Kleinteile besteht. Der Zusammenbau muss von einem Erwachsenen durchgeführt werden. Abweichungen in Farbe und Gestaltung behalten wir uns vor. Bitte entfernen Sie alle Verpackungsgriffe vor dem erstmaligen Gebrauch. Bitte bewahren Sie diese Information für evtl. spätere Korrespondenz auf.

AL/KOS/MK NDYELLMËZITËSI! Nën asnjëra 3-vjet akuma 3-vjet akuma, mert a kis alkatrészek fulladást okozhatnak. A termék egy kell rikelgazni egy felnőtt. Szín és design fenntartva. Kérjük, távolítsa el a csomagolást az első használat előtt. Kérjük, őrizze meg ezt az információt bármilyen későbbi vonatkozó levelezést.

EL/CY ΠΡΟΕΙΔΟΠΟΙΗΣΗ! Non adatto a bambini di età sotto dei 3 anni, visto che vi è rischio di soffocamento causato dall'ingerimento di componenti piccoli. Il montaggio di questo prodotto deve essere fatto sotto di un adulto. I colori e la decorazioni possono variare. Per favore conservare la confezione nel caso in sia bisogno di spedire ordinini qualsiasi.

PL/CZ/SK OSTRZEŻENIE! Produkt nie nadaje się dla dzieci poniżej 3-ciu roku życia. Ze względu na małe części istnieje ryzyko zadławienia, połknięcia, itd. Montaż wyłącznie powinien odbywać się pod nadzorem osoby dorosłej. Przed pierwszym użyciem prosimy usunąć wszystkie elementy opakowania. Kolory i wzory mogą się różnić. Należy zachować opakowanie w przypadku konieczności wymiany.

RO/MD/UA AVERTISMENT! Nu este potrivit pentru copii sub 3 ani, deoarece există pericol de sufocare din cauza pieselor mici care pot fi înghițite. Montarea trebuie efectuată de către un adult. Pentru a evita deteriorarea, vă rugăm să scoateți toate accesoriile de ambalare înainte de a oferi acest articol copilului dumneavoastră. Vă rugăm să păstrați aceste informații pentru referințe viitoare.

HU/SLO/CS FIGYELEM! Nem alkalmas 3 év alatti gyermekek, mert a kis alkatrészek fulladást okozhatnak. A termék összeszerelését felnőtt végezze el. Tartsa távol a gyermekektől a csomagolóanyagokat, amíg a játékot át nem adja a gyermekének. Kérjük, őrizze meg ezt az információt a későbbi esetleges levelezés céljából.

SE/NO/DK VARNING! Inte lämplig för barn under 3 år på grund av små delar kvävningsrisk. Monteringen måste utföras av en vuxen. Färg och design är reserverade. Ta bort allt förpackningsmaterial före första användningen. Vänligen behåll denna information för eventuell senare korrespondens på.

FI 警告!最低年龄成年人完成组装。本最低不建议3岁以下儿童使用，本包装包含锋利零件，完成组装前，请确保儿童远离。请保留此信息，以备将来参考。

SLO 警告!最低年龄成年人完成组装。不适合三岁以下的儿童使用，完成组装前，本包装包含锋利零件，可能引发窒息！以及包含锋利边缘和尖角，所以完成组装前，请确保其远离儿童。

CE UK CA

Questions? Scan Here

01

Step 1

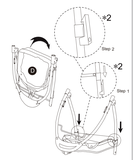

Step 2

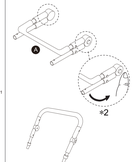

Step 3

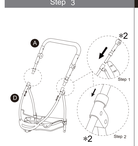

Step 4

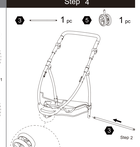

Questions? Scan Here

06

Product Parts

Hardware

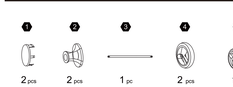

Questions? Scan Here

05

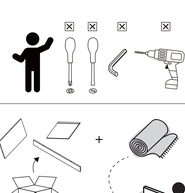

** Got questions? Please have your product code (on the first page of this instruction, e.g. TD-12345A) and the order number ready, give us a call or email us through our customer care support! We are always ready to assist you!

02

teamson Kids

3D Interactive Instruction

www.teamsonkids.com

We feeling the joy of serving you best!

USA ···· **+1(800)935-3959**

Mon - Fri 10:00am ~ 2:00pm EST

support@teamson.co.uk

EU/UK ··· **+44(0)1952-916-050**

Mon - Thu 9:00am ~ 5:00pm GMT

Friday 9:00am ~ 4:00pm GMT

support@teamson.co.uk

ASIA ··· 深圳办公室:

+86(0755)8885-3558.分机号108

Mon - Sat 9:00am ~ 5:00pm GMT+8

sales_ec@teamson.com

台北辦公室:

+886(2)2556-6268

Mon - Fri 9:00am ~ 5:00pm GMT+8

sales_ec@teamson.com

Thank you for choosing Teamson Kids

03

Exploded Drawing

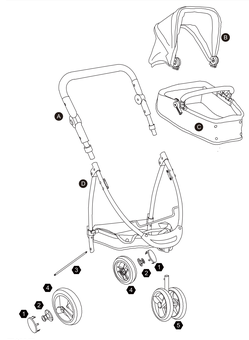

Questions? Scan Here

04