

INSTALLATION GUIDE GUIDE D'INSTALLATION GUÍA DE INSTALACIÓN

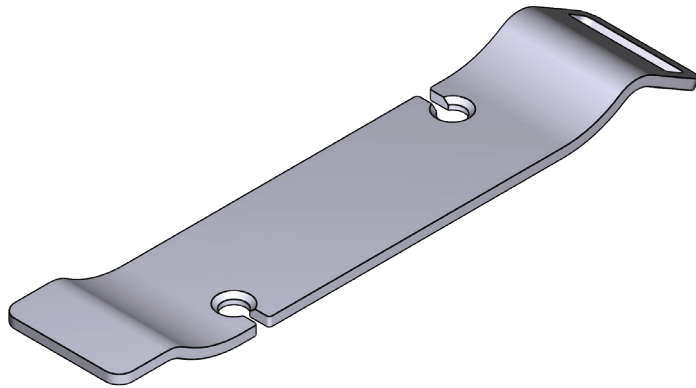

TUB RACK PONT DE BAIGNOIRE BANDEJA PARA TINA DE BAÑO

For warranty or additional information, contact:

U.S.A.
houseofrohl.com/support
1-800-777-9762

QUEBEC / MARITIMES / WESTERN CANADA
QUÉBEC / MARITIMES / OUEST CANADIEN
QUEBEC / MARITIMOS / CANADA OCCIDENTAL
houseofrohl.ca/support
1-866-473-8442

ONTARIO
houseofrohl.ca/support
1-800-287-5354

Riobel

PERRIN & ROWE
LONDON



victoria ⊕ albert®

ROHL

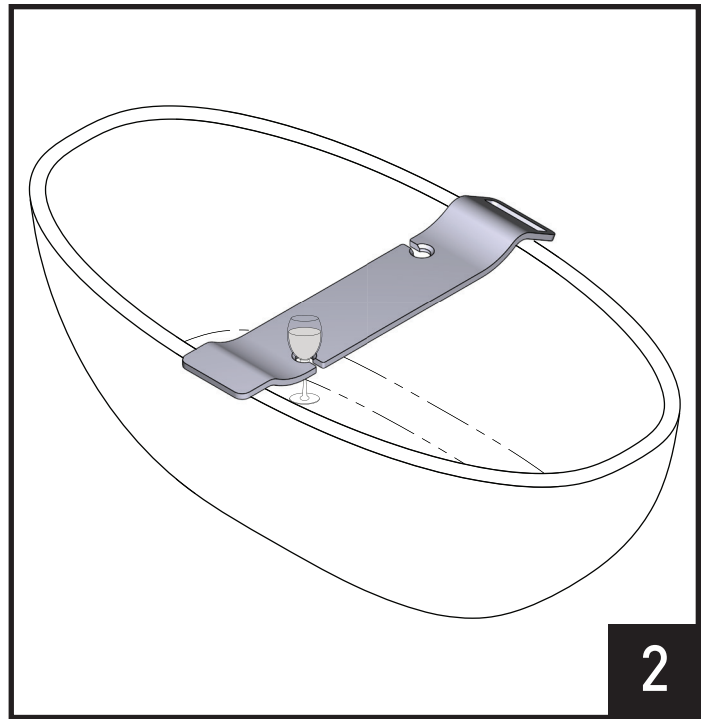
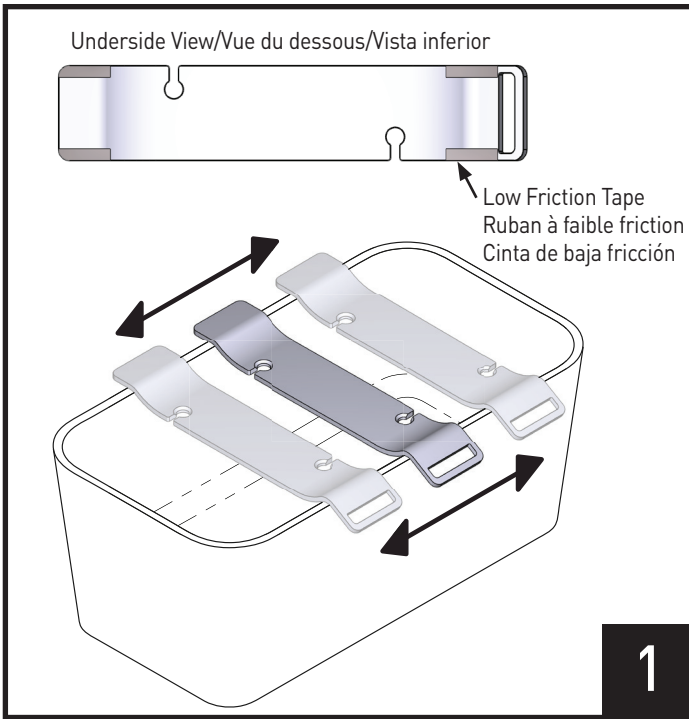

Place the tub rack on the bathtub with the low-friction tape side down, ensuring the tape area contacts the bathtub edge. The tub rack can slide smoothly for flexible placement. Placer le pont de baignoire sur la baignoire, le côté du ruban à faible friction vers le bas, de sorte que le ruban puisse entrer en contact avec les deux bords de la baignoire. Le pont de baignoire peut glisser aisément, ce qui permet de le placer à l'endroit souhaité. Coloque la bandeja para tina de baño con el lado de la cinta de baja fricción hacia abajo, asegurándose de que la cinta entre en contacto con el borde de la tina. La bandeja para tina de baño puede deslizarse suavemente para un posicionamiento flexible.

The holes of the tub rack can be used to hold cups. Les fentes trouées du pont de baignoire peuvent servir de porte-verres. Los orificios de la bandeja para tina de baño pueden usarse para sostener las copas.

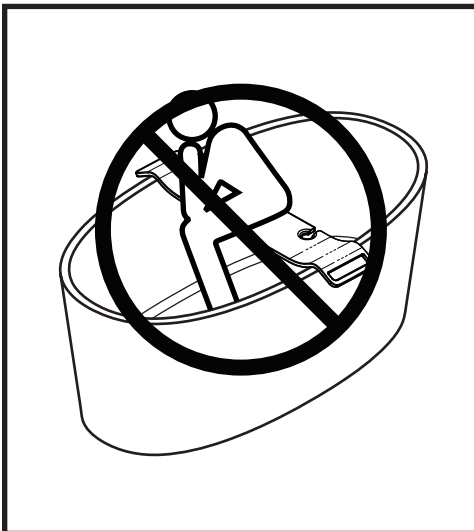

Do not sit on the tub rack.
Ne pas s'asseoir sur le pont de baignoire.
No se siente sobre la bandeja para tina de baño.

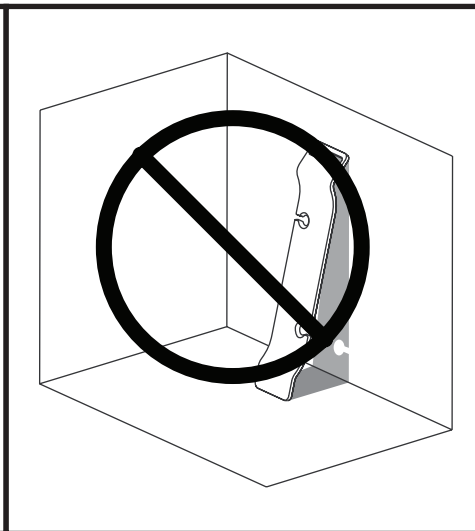

Do not leave the tub rack randomly placed after use.
Ne pas laisser le pont de baignoire n'importe où après l'avoir utilisé.
No deje la bandeja para tina de baño en cualquier lugar después de usarla.

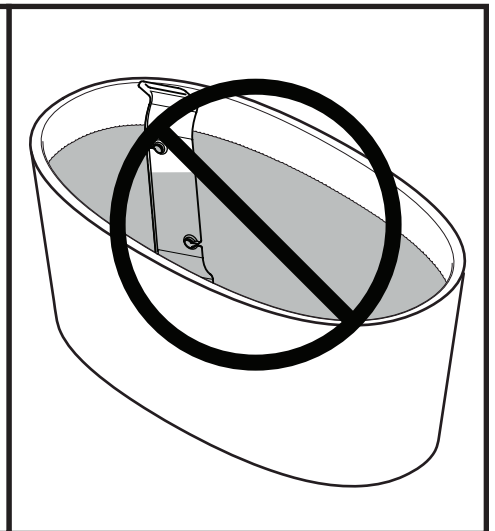

Do not put the tub rack in the water.
Ne pas immerger le pont de baignoire dans l'eau.
No meta la bandeja para tina de baño al agua.

For warranty or additional information, contact:

U.S.A.
houseofrohl.com/support
1-800-777-9762

QUEBEC / MARITIMES / WESTERN CANADA
QUÉBEC / MARITIMES / OUEST CANADIEN
QUEBEC / MARITIMOS / CANADA OCCIDENTAL
houseofrohl.ca/support
1-866-473-8442

ONTARIO
houseofrohl.ca/support
1-800-287-5354

Riobel

PERRIN & ROWE
LONDON



victoria ⊕ albert®

ROHL