bright starts™

Pink Paradise™

Portable Swing • *Columpio de Viaje* • **Balancelle Compacte**
Tragbare Schaukel • **Balanço Portátil** • *Altalena Compatta*
Draagbare Schommel

1. Removable toy bar with 2 interactive toys
   Arc d'activités amovible avec 2 jouets interactifs
2. TrueSpeed™ technology maintains 6 different swing speeds, even as baby grows
   Avec technologie TrueSpeed™ et 6 vitesses de balancement différentes et évolutives
   - WhisperQuiet™ swing motor for peaceful swinging
     Avec moteur de balancement WhisperQuiet™ hyper calme
   - 10 soothing melodies
     10 airs apaisants
3. 2-Position recline for baby's comfort
   Siège 2-positions pour encore plus de confort
4. Compact fold for transport and storage
   Pliage compact. Transport et rangement faciles
5. Adjustable 5-point harness
   Harnais à 5 points réglable
6. Easy-to-clean seat pad
   Housse de siège nettoyage facile

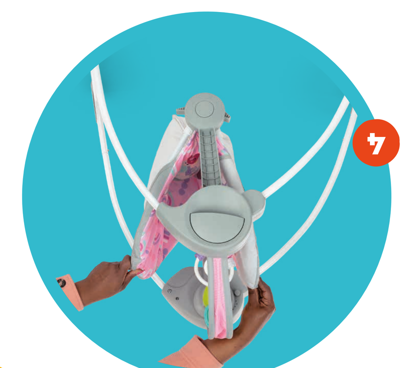

brightstarts.com

KIDS2, LLC ATLANTA, GA USA 30305 • 1-800-230-8190

ES 1. Barra de juguetes desmontable con 2 juguetes interactivos
2. La tecnología TrueSpeed™ permite 6 velocidades de balanceo diferentes, incluso cuando el bebé crece
   - Columpio con motor WhisperQuiet™ para un movimiento relajante
   - 10 melodías relajantes
3. Reclinable en 2 posiciones para la comodidad del bebé
4. Plegado compacto para su transporte y almacenamiento
5. Arnés ajustable de 5 puntos
6. Cojín de asiento fácil de limpiar

DE 1. Abnehmbare Spielzeugleiste mit 2 interaktiven Spielzeugen
2. Die TrueSpeed™-Technologie hält 6 verschiedene Schaukelgeschwindigkeiten aufrecht, während das Baby heranwächst
   - WhisperQuiet™ Schaukelmotor für ruhiges Schwingen
   - 10 beruhigende Melodien
3. 2-stufige Liegeposition für den Komfort des Babys
4. Kompaktes Falten für Transport und Lagerung
5. Verstellbarer Fünfpunktgurt
6. Sitzpolster leicht zu reinigen

PL 1. Zdejmowany pałąk z 2 zabawkami interaktywnymi
2. Technologia TrueSpeed™ zapewnia 6 różnych prędkości huśtania, nawet gdy dziecko rośnie.
   - Silnik huśtawki WhisperQuiet™ zapewnia bezgłośne kołysanie
   - 10 kojących melodii
3. 2 pozycje odchylenia dla wygody dziecka
4. Składa się na płasko, co ułatwia przechowywanie i podróżowanie
5. Regulowane 5-punktowe szelki bezpieczeństwa
6. Łatwa w czyszczeniu podkładka na siedzisko

IT 1. Barra giocattolo rimovibile con 2 giocattoli interattivi
2. La tecnologia TrueSpeed™ offre 6 velocità man mano che il bimbo cresce
   - Motore dell'altalena WhisperQuiet™ per una dolce oscillazione
   - 10 melodie calmanti
3. 2 posizioni reclinabili per il comfort del piccolo
4. Design compatto pieghevole da trasportare e riporre
5. Aggancio regolabile a 5 punti
6. Imbottitura della seduta facile da pulire

NL 1. Afneembare speelgoedstang met 2 interactieve speeltjes
2. TrueSpeed™ -technologie biedt 6 verschillende schommelsnelheden, ook voor grotere baby's
   - De WhisperQuiet™-motor zorgt ervoor dat baby in alle rust schommelt
   - 10 rustgevende melodietjes
3. 2 leunstanden voor het comfort van je kindje
4. Compact opvouwbaar voor vervoeren en opbergen
5. Verstelbaar 5-puntstuigje
6. Gemakkelijk schoon te maken zitkussen

UPC here 80%

bright starts™

Pink Paradise™

Portable Swing • *Columpio de Viaje* • **Balancelle Compacte**

FROM THE #1 MANUFACTURER OF SWINGS*™

0-9M

UPC here 80%

0-9M

bright starts™

Pink Paradise™

Portable Swing • *Columpio de Viaje* Balancelle Compacte

2-position recline
2 posiciones para reclinar
2 positions d'inclinaisont

brightstarts.com

UPC here 80%

bright starts™

Pink Paradise™

Portable Swing • *Columpio de Viaje* • **Balancelle Compacte**

FROM THE #1 MANUFACTURER OF SWINGS*™

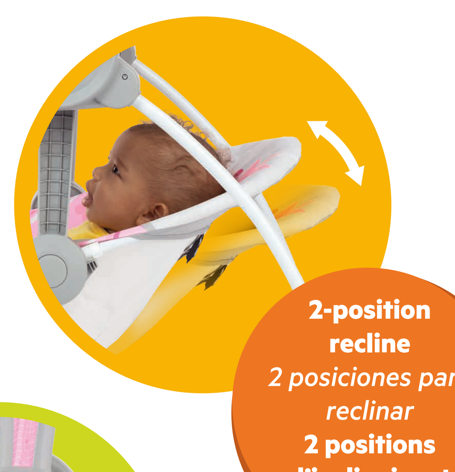

2-position recline
2 posiciones para reclinar
2 positions d'inclinaisont

6 Adjustable speeds
Velocidades ajustables
Différentes vitesses

REQUIRES 4 C/LR14 BATTERIES (NOT INCLUDED)
REQUIERE 4 BATERÍA C/LR14 (NO INCLUIDA)
FONCTIONNE AVEC 4 PILE C/LR14 (NON FOURNIE)

brightstarts.com

0-9M

10 Melodies
Melodias
Chansons

EN 16232:2013+A2:2023

Use from birth until the child can sit unassisted.
Se puede usar desde el nacimiento hasta que el niño se pueda sentar sin ayuda.
À utiliser dès la naissance et jusqu'au moment où l'enfant peut s'asseoir sans aide.

UPC here 100%

PROOF OF PURCHASE • PREUVE D'ACHAT
16906 • Bright Starts • PL121725

0-9M

bright starts™

Pink Paradise™

Portable Swing • *Columpio de Viaje* Balancelle Compacte

2-position recline
2 posiciones para reclinar
2 positions d'inclinaisont

brightstarts.com

UPC here 80%

EN Use from birth until the child can sit unassisted. Adult Assembly Required. **WARNING:** Do not use the product once your child can sit unaided (9kg). **WARNING:** Never let the child sleep in this product. **IMPORTANT:** Remove all packaging and fasteners before giving product to child. Retain this package and instruction sheet for future reference. It contains important information. As an ongoing process, we are constantly improving and updating our products. Pictures on this package may sometimes differ from the product enclosed. For single family use only. **REQUIRES 4 C/LR14 BATTERIES (NOT INCLUDED)**

ES Se puede usar desde el nacimiento hasta que el niño se pueda sentar sin ayuda. Se requiere el armado por parte de un adulto. **ADVERTENCIA:** No utilice el producto una vez que su hijo(a) pueda sentarse sin ayuda (9 kg). **ADVERTENCIA:** Nunca deje que el niño duerma sobre este producto. **IMPORTANTE:** Retire toda la envoltura y los sujetadores antes de entregar el producto al niño. Conserve esta hoja de instrucciones y la envoltura para referencia futura. Contiene información importante. Como parte de un proceso continuo, mejoramos y actualizamos constantemente nuestros productos. A veces, las imágenes de este paquete pueden ser diferentes del producto que se encuentra en el interior. Para uso familiar únicamente. **REQUIERE 4 BATERÍAS C/LR14 (NO SE INCLUYEN)**

FR À utiliser dès la naissance et jusqu'au moment où l'enfant peut s'asseoir sans aide. Le montage doit être effectué par un adulte. **AVERTISSEMENT :** Ne plus utiliser lorsque l'enfant se maintient en position assise tout seul (9kg). **AVERTISSEMENT :** Ne laissez jamais l'enfant dormir dans cet article. **IMPORTANT :** Retirer l'ensemble de l'emballage et toutes les agrafes avant de donner le produit à l'enfant. Veuillez conserver cet emballage et la notice afin de pouvoir les consulter ultérieurement. Il contient des informations importantes. Nous nous efforçons constamment d'améliorer et d'actualiser nos produits. Les illustrations figurant sur cet emballage peuvent parfois différer du produit qu'il contient. Pour un usage familial uniquement. **FONCTIONNE AVEC 4 PILES C/LR14 (NON INCLUSES)**

DE Verwenden Sie diesen Artikel ab der Geburt Ihres Kindes bis Ihr Kind ohne fremde Hilfe sitzen kann. Der Zusammenbau muss von einem Erwachsenen vorgenommen werden. **WARNUNG:** Verwenden Sie das Produkt nicht mehr, sobald Ihr Kind ohne Hilfe sitzen kann (9 kg). **WARNUNG:** Lassen Sie Ihr Kind niemals in diesem Produkt schlafen. **WICHTIG:** Entfernen Sie sämtliches Verpackungsmaterial und alle Befestigungselemente, bevor das Produkt von Kindern verwendet wird. Verpackung und Anleitungsblatt bitte zur späteren Bezugnahme aufbewahren. Sie enthält wichtige Informationen. Wir nehmen fortlaufend Verbesserungen und Aktualisierungen an unseren Produkten vor. Abbildungen auf dieser Verpackung weichen manchmal von den darin befindlichen Produkten ab. Nur innerhalb einer Familie verwenden. **ES WERDEN 4 BABYZELLEN DES TYPS C/LR14 BENÖTIGT (NICHT IM LIEFERUMFANG ENTHALTEN)**

PL Do użytku od urodzenia do momentu, gdy dziecko potrafi samodzielnie siedzieć. Wymagany montaż przez osobę dorosłą. **OSTRZEŻENIE:** Nie korzystać z produktu, gdy dziecko jest w stanie samodzielnie siedzieć (9 kg). **OSTRZEŻENIE:** Nigdy nie pozwalać dziecku spać w tym produkcie. **WAŻNE:** Przed przekazaniem produktu dziecku należy usunąć wszystkie elementy opakowania i elementy mocujące. Opakowanie i instrukcje należy zachować na przyszłość. Zawiera ono ważne informacje. W ramach stałego procesu nieustannie ulepszamy i aktualizujemy nasze produkty. Zdjęcia na opakowaniu mogą czasami różnić się od załączonego produktu. Produkt przeznaczony jest wyłącznie do użytkowania przez jedną rodzinę. **WYMAGANE 4 BATERIE TYPU C/LR14 (NIE WCHODZĄ W SKŁAD ZESTAWU)**

IT Usare dalla nascita finché il bambino è in grado di stare seduto eretto senza aiuto. Il montaggio deve essere effettuato da un adulto. **ATTENZIONE:** Non usare il prodotto una volta che il vostro bambino è in grado di stare seduto da solo (9 kg). **ATTENZIONE:** Non lasciare mai dormire il bambino all'interno di questo prodotto. **IMPORTANTE:** togliere tutti i materiali di imballaggio e fissaggio prima di dare il prodotto al bambino. Conservare la confezione e il foglio delle istruzioni per riferimenti futuri. Contiene informazioni importanti. I nostri prodotti sono soggetti a continui miglioramenti e aggiornamenti. Le illustrazioni sulla confezione possono a volte risultare diverse dal prodotto contenuto all'interno. Esclusivamente a uso mono-familiare. **OCCORRONO 4 BATTERIE C/LR14 (NON INCLUSE)**

NL Te gebruiken vanaf de geboorte tot de baby zelfstandig kan zitten. Vereist montage door een volwassene. **WAARSCHUWING:** Gebruik dit product niet meer als je baby zelfstandig kan zitten of meer dan 9 kg weegt. **WAARSCHUWING:** Laat je kind nooit in dit product slapen. **BELANGRIJK:** Verwijder de verpakking en bevestigingsmiddelen voordat je het product aan je kind geeft. Bewaar deze verpakking en de gebruiksaanwijzing voor toekomstig gebruik. Het bevat belangrijke informatie. Alleen voor gebruik binnen één gezin. We blijven onze producten voortdurend verbeteren en updaten. Foto's op deze verpakking kunnen soms afwijken van het bijgeleverde product. Alleen voor gebruik door één gezin. **VEREIST 4 C/LR14-BATTERIJ (NIET MEEGELEVERD)**

UNDER PENALTY OF LAW THIS TAG NOT TO BE REMOVED EXCEPT BY THE CONSUMER
ALL NEW MATERIAL CONSISTING OF 100% RESIN-TREATED POLYESTER FIBER BATTING
REG. NO. PA-27074 (CN)
CERTIFICATION IS MADE BY THE MANUFACTURER THAT THE MATERIALS IN THIS ARTICLE ARE DESCRIBED IN ACCORDANCE WITH LAW
MADE FOR KIDS2, LLC 3333 PIEDMONT ROAD, SUITE 1800 ATLANTA, GA 30305
DATE OF DELIVERY ____________
MADE IN CHINA

INTERDICTION FORMELLE DE RETIRER CETTE ETIQUETTE AVANT ACHAT CONSOMMATEUR SOUS PEINE DE POURSUITES
TOUS LES MATERIAUX NEUFS SONT FAITS DE 100% REMPLISSAGE EN FIBRE DE POLYESTER TRAITÉ À LA RÉSINE
NO DE PERMIS PA-27074 (CN)
CERTIFICAT DE GARANTIE DU FABRICANT PROUVANT QUE TOUS LES MATERIAUX DE CET ARTICLE SONT DECRITS SUIVANT LES NORMES LEGALES
FAIT POUR KIDS2, LLC 3333 PIEDMONT ROAD, SUITE 1800 ATLANTA, GA 30305
DATE DE LIVRAISON ____________
FABRIQUÉ EN CHINE

ES **MODELO:** 16906 ASIENTO PARA BEBÉ CON ACCESORIOS **CANTIDAD:** 1 PIEZA **HECHO EN:** CHINA **IMPORTADOR:** KIDS2 US MÉXICO S.A. DE C.V. AVENIDA VASCO DE QUIROGA NO. EXT. 3900, NO. INT. 905 A, COL. LOMAS DE SANTA FE, ÁLVARO OBREGÓN, CIUDAD DE MÉXICO, MÉXICO, **C.P.** 01219, **R.F.C.:** KIM030627DY7. **EDAD RECOMENDADA:** DE 0 A 9 MESES. LEER INSTRUCCIONES DE PRECAUCIÓN O ADVERTENCIA E INSTRUCCIONES DE USO O CUIDADO, QUE VIENE EN EL EMPAQUE. VEASE INSTRUCTIVO ANEXO.

This device complies with part 15 of the FCC Rules. Operation is subject to the following two conditions: 1) this device may not cause harmful interference, and 2) this device must accept any interference received, including interference that may cause undesired operation. CAN ICES-3 (B)/NMB-3(B)

Cet appareil est conforme à l'article 15 de la réglementation FCC. Son utilisation est sujette aux deux conditions suivantes : 1) ce dispositif ne peut causer d'interférences nuisibles, et 2) ce dispositif doit accepter toute interférence reçue, y compris les interférences pouvant causer un fonctionnement indésirable.

MANUFACTURED FOR • FABRIQUÉ POUR kids2™ Kids II® ©2026 KIDS2, LLC www.kids2.com/help
KIDS2, LLC ATLANTA, GA USA 30305 • 1-800-230-8190
IMPORTED BY • IMPORTÉ PAR
KIDS2 CANADA CO. PO BOX 54059, RPA LAWRENCE PLAZA, TORONTO, ON, M6A 3B7
KIDS2 AUSTRALIA PTY LIMITED CASTLE HILL, NSW AUSTRALIA 2154 • (02) 9894-1855
KIDS2 JAPAN K.K. c/o ARK Outsourcing KK 4-3-5-704, Ebisu, Shibuya-ku, Tokyo, Japan 150-0013 • (03) 5322-6081
KIDS2 UK LTD. GROUND FLOOR, SUITE A1A, BREAKSPEAR PARK, BREAKSPEAR WAY, HEMEL HEMPSTEAD, HP2 4TZ • +44 01582 816 080
KIDS2 EUROPE BV 5 KEIZERS, KEIZERSGRACHT 287, 1016 ED AMSTERDAM, NETHERLANDS • +31 20 2410934
KIDS2 US MÉXICO S.A. DE C.V. • (55) 5292-8488
MADE IN CHINA • HECHO EN CHINA • FABRIQUÉ EN CHINE • HERGESTELLT IN CHINA • WYPRODUKOWANO W CHINACH • PRODOTTO IN CINA • GEMAAKT IN CHINA

From the #1 Manufacturer of Swings* (*Circana, LLC, Retail Tracking Service, US, Swings, Unit Sales Jan-Dec 2024)
Du fabricant nº 1 de balançoires* (*Circana, LLC, service de suivi de vente au détail, États-Unis, balançoires, ventes unitaires janvier-décembre 2024)

UK CA ASTM F963 ASTM F2088

FR Cet appareil se recycle — À DÉPOSER EN MAGASIN ou À DÉPOSER EN DÉCHÈTERIE
Points de collecte sur www.quefairedemesdechets.fr
Privilégiez la réparation ou le don de votre appareil !

FR ÉLÉMENTS D'EMBALLAGE

FR Donnez ou recyclez vos meubles. Association ou Magasin ou Déchèterie
https://quefairedemesdechets.fr

FR DONNEZ OU RECYCLEZ — ASSOCIATION OU MAGASIN OU DÉCHÈTERIE
Adresses sur quefairedemesdechets.fr

UPC here 100%

PROOF OF PURCHASE • PREUVE D'ACHAT
16906 • Bright Starts • PL121725

kids2™

File Name: 16906_7L_PL121725
Brand: Bright Starts
Category: Home - Swing
Product Name: Pink Paradise™ Portable Swing
Package Designer: Nureen B.
Product Manager:
Engineer:
Languages: Languages on Package 3/7
Dimensions: 573W x 338H x 143D (mm)

Packaging Prints
CMYK
Cyan
Magenta
Yellow
Black

FLUTE DIRECTION 坑纹方向

pressSIGN CMYK_Colourbar_ISO 12647-2 Coated White Backing v6_labels_below i1Pro Contrast Bars.eps

pressSIGN CMYK_Colourbar_ISO 12647-2 Coated White Backing v6_labels_below.eps

Short UPC EXAMPLE
1.125"
0.25"
FOR REFERENCE ONLY
0 074451 118034

There are two color bars on this proof and in the art file. One to be used with X-rite I1 Pro Spectrophotometer. The other can be used with most other spectrophotometers.
Printers must repeat one of the two color bars all the way across the width (gripper edge) of the press sheets on sample runs and production runs. Failure to comply will result in the remaking of film and/or plates at your cost.
数码稿以及设计文件包含了两种色带。一种适用于X-rite（爱色丽）I1 Pro 分光光度计，另一种适用于其它大部分的分光光度计。在打样或者批量生产时，印刷厂必须选择其中一种色带并重复添加直到覆盖整张纸的宽度（叼口边）。
没有按照上述要求而导致重新出菲林、出版的费用将由印刷厂承担。