

## E-flute Insert

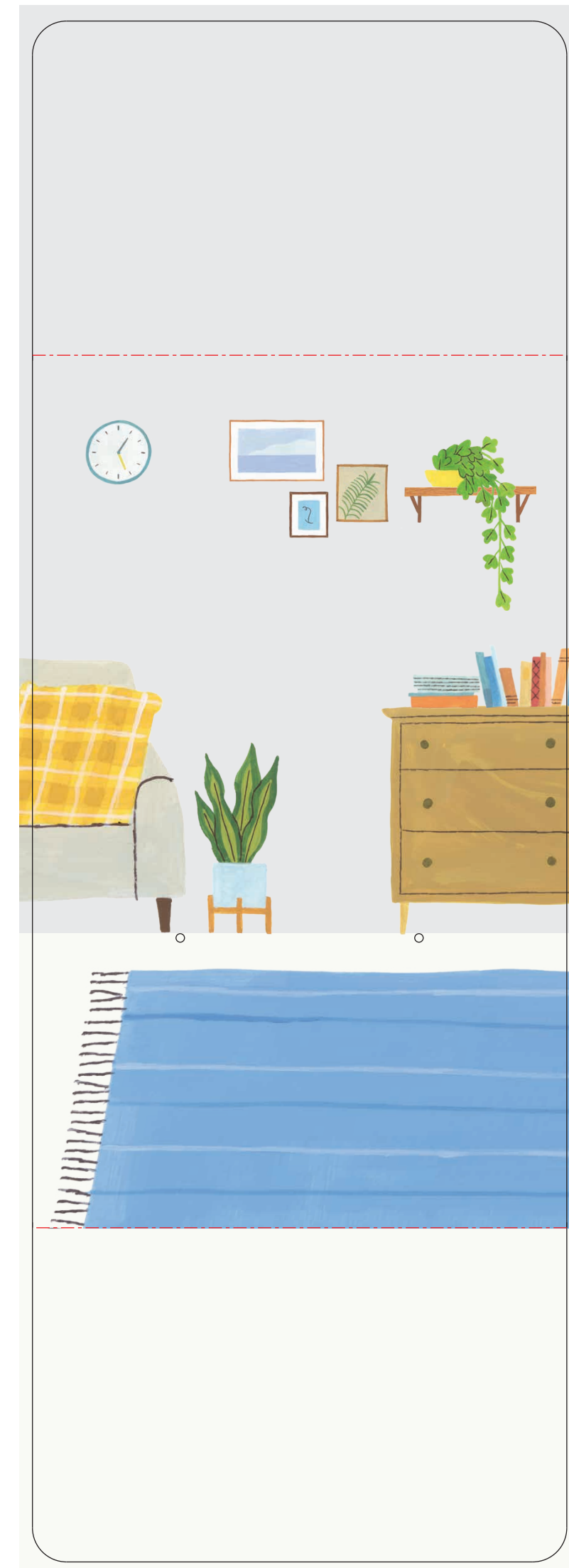

## Packout

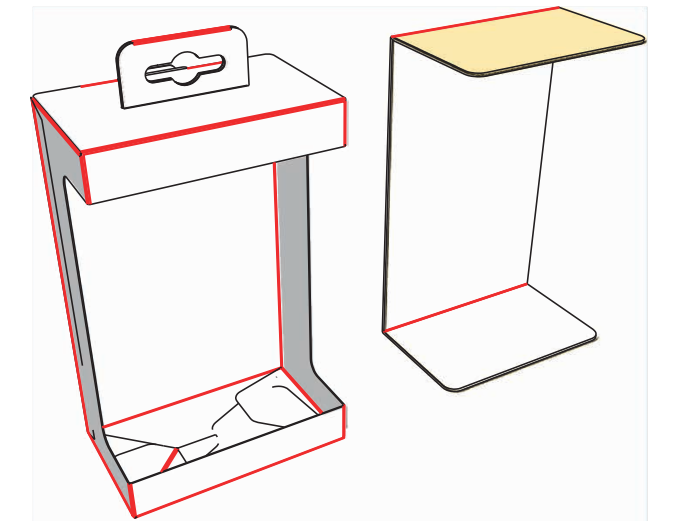

**ingenuity**  
Sylvi™  
OM+

Natural Rubber Teether • Mordedera de Caucho Natural • Anneau de Dentition en Caoutchouc Naturel  
Beißring aus Naturkautschuk • Gryzak z Gummy Naturalnej • Massaggiagengive in Gomma Naturale

**EN**  
CLEANING INSTRUCTIONS: Clean before use with a damp cloth and mild soap. Air dry. Do not immerse in water. Not dishwasher-safe. **IMPORTANT:** Remove all packaging and fasteners before giving product to child. Retain this package for future reference. It contains important information. For single family use only. **CAUTION:** This product contains natural rubber latex which may cause allergic reactions.

**ES**  
INSTRUCCIONES PARA LA LIMPIEZA: Limpie antes de usar con un paño húmedo y jabón suave. Deje secar al aire. No sumergir en agua. No apto para lavavajillas. **IMPORTANTE:** Retire toda la envoltura y los sujetadores antes de entregar el producto al niño. Conserve esta empaquetadura para usarla como referencia futura. Contiene información importante. Para uso familiar únicamente. **PRECAUCIÓN:** Este producto contiene látex de goma natural que puede provocar reacciones alérgicas.

**FR**  
INSTRUCTIONS DE NETTOYAGE : Nettoyer avant usage à l'aide d'un chiffon humide et de détergent doux. Laisser sécher à l'air libre. Ne pas tremper dans l'eau. Ne pas passer au lave-vaisselle. **IMPORTANT :** Retirez l'emballage et toutes les attaches avant de donner le produit à l'enfant. Conservez l'emballage pour consultation. Il contient des informations importantes. Pour un usage familial uniquement. **ATTENTION :** Ce produit contient du latex de caoutchouc naturel susceptible de causer des réactions allergiques.

**IT**  
ISTRUZIONI PER LA PULIZIA: Prima di uso pulire con un panno umido e detergente delicato. Lasciare asciugare all'aria. Non immergere in acqua. Non lavare in lavastoviglie. **IMPORTANTE:** Togliere tutti i materiali di imballaggio e fissaggio prima di dare il prodotto al bambino. Conservare la confezione e fissaggio prima di dare il prodotto al bambino. Contiene informazioni importanti. Suddivisamente a uso mono-familiare. **ATTENZIONE:** Questo prodotto contiene lattice di gomma naturale, che potrebbe causare reazioni allergiche.

**DE**  
PLEGHEINWEISE: Vor der Benutzung mit einem feuchten Tuch und milder Seife reinigen. An der Luft trocknen lassen. Nicht in Wasser eintauchen. Nicht spülmaschinetauglich. **WICHTIG:** Entfernen Sie sämtliches Verpackungsmaterial und alle Befestigungselemente, bevor das Produkt vom Kindern verwendet wird. Diese Verpackung bitte zur späteren Bezugnahme aufbewahren. Sie enthält wichtige Informationen. Nur innerhalb einer Familie verwenden. **VORSICHT:** Dieses Produkt enthält natürlichen Kautschuklatex, der allergische Reaktionen auslösen kann.

**PL**  
WSKAZÓWKI DOTYCZĄCE CZYSZCZENIA: Przed użyciem należy wyczyścić za pomocą wilgotnej szmatki i delikatnego mydła. Suszyć w temperaturze pokojowej. Nie zanurzać w wodzie. Nie myć w zmywarce. **WAŻNE:** Przed rozpoczęciem używania produktu należy usunąć całość opakowania i mocowań. Opakowanie należy zachować na przyszłość. Zawiera ono ważne informacje. Produkt przeznaczony jest wyłącznie do użytkowania przez jedną rodzinę. **UWAGA:** Ten produkt zawiera lateks naturalny, który może być przyczyną reakcji alergicznej.

MANUFACTURED FOR - FABRIQUE POUR **kids2**™ ©2024 KIDS2, LLC www.kids2.com/help  
KIDS2, LLC ATLANTA, GA USA 30305 • 1-800-230-8190  
IMPORTED BY - IMPORTÉ PAR **kids2**™ ©2024 KIDS2, LLC  
KIDS2 CANADA CO. PO BOX 54059, RPA LAWRENCE PLAZA, TORONTO, ON, M6A 3B7 KIDS2 AUSTRALIA PTY LIMITED  
CASTLE HILL, NSW AUSTRALIA 2154 • (02) 9894-1855 KIDS2 JAPAN K.K. c/o ARK Outsourcing KK 4-3-5704, Ebisu,  
Shibuya-ku, Tokyo, Japan 150-0013 • (03) 5322-6081 KIDS2 UK LTD. GROUND FLOOR, SUITE A1A, BREAKSPARK PARK,  
BREAKSPARK WAY, HEMEL HEMPSTEAD, HP2 4TZ • +44 01582 816 080 KIDS2 EUROPE BV 5 KEIZERSGRACHT  
287, 1016 ED AMSTERDAM, NETHERLANDS • +31 20 2410934 KIDS2 US MEXICO S.A. DE C.V. • (55) 5292-8488  
MADE IN CHINA • HECHO EN CHINA • FABRIQUE EN CHINE • HERGESTELLT IN CHINA • WYPRODUKOWANO W CHINACH • PRODOTTO IN CHINA

ASTM F963 CE UK CA GRS FSC 100% RECYCLED PAPER

UPC here 80%  
PROOF OF PURCHASE - PREUVE D'ACHAT  
13076-MEWU-PL100924

RECYCLEZ  
DONNEZ  
RÉCYCLEZ  
ÉLÉMENTS  
D'EMBALLAGE

Redresses sur [www.fairemedesdetchets.fr](http://www.fairemedesdetchets.fr)

ingenuitybaby.com

<p><b>kids2</b>™</p> <p>File Name: 13076_MEWU_PL100924 Brand: ingenuity Category: PEG Product Name: Natural Rubber Sylvi Teether Toy Package Designer: Ming.Yip / ATL Team Product Manager: Engineer: Languages: Languages on Package 3/6 Dimensions: 4 x 2+1/2 x 6+1/2 in</p>	<p>Packaging Prints PMS 353 C plus CMYK L*81.64 a*-39.47 b*14.56</p> <table border="1"> <tr> <td>100%</td> <td>75%</td> <td>50%</td> <td>25%</td> <td>10%</td> <td>5%</td> <td>2%</td> <td>1%</td> <td>Color</td> </tr> <tr> <td colspan="8"></td> <td>PMS 353 C</td> </tr> <tr> <td colspan="8"></td> <td>Cyan</td> </tr> <tr> <td colspan="8"></td> <td>Magenta</td> </tr> <tr> <td colspan="8"></td> <td>Yellow</td> </tr> <tr> <td colspan="8"></td> <td>Black</td> </tr> </table>	100%	75%	50%	25%	10%	5%	2%	1%	Color									PMS 353 C									Cyan									Magenta									Yellow									Black	<p>pressSIGN CMYK 1 Spot_Colourbar_ISO 12647-2 Coated White Backing v6_labels_below i1Pro Contrast Bars.eps</p> <p>pressSIGN CMYK 1 Spot_Colourbar_ISO 12647-2 Coated White Backing v6_labels_bekow.eps</p>
100%	75%	50%	25%	10%	5%	2%	1%	Color																																																
								PMS 353 C																																																
								Cyan																																																
								Magenta																																																
								Yellow																																																
								Black																																																

There are two color bars on this proof and in the art file. One to be used with X-rite I1 Pro Spectrophotometer. The other can be used with most other spectrophotometers. Printers must repeat one of the two color bars all the way across the width (grasper) of the press sheets on sample runs and production runs. Failure to comply will result in the remaking of film and/or plates at your cost. 数码稿以及设计文件包含了两种色带，一种适用于X-rite (爱色丽) I1 Pro 分光光度计，另一种适用于其它大部分的分光光度计。在打样或者批量生产时，印刷厂必须选择其中一种色带并重复添加直到覆盖整张纸的宽度(开口边)。没有按照上述要求而导致重新出菲林、出版的费用将由印刷厂承担。