XIO
Soundbar



不論是獲獎無數的精湛演出、震撼視覺的特效場景，或只是最新實境秀，有些場景值得被真正「聽見」。XIO Soundbar 透過高傳真空間音效，重新定義居家娛樂體驗。採用 5.1.2 聲道配置，支援空間音效，並配備 12 個 D 類擴大機，XIO 外形雖似 Soundbar，但其音質與性能足以媲美 KEF 享負盛名的高傳真音響系統，為您的空間帶來卓越聆聽體驗。配備一系列 KEF 創新技術，包括 Uni-Q® Mx、具備 P-Flex 的 P185 低頻驅動單體、正在申請專利的速度控制技術 (VECO) 以及為影院優化的 Music Integrity Engine® (MIE)，並支援杜比全景聲 (Dolby Atmos)、DTS:X、 Sony 360 Reality Audio，XIO 能將平面觀影體驗轉化為充滿動態、豐富、立體的聲景，令您的娛樂內容栩栩如生，震撼人心。不論觀賞什麼內容，皆能沉浸其中。

超越電影的聲音

高傳真空間音頻，締造沉浸非凡的居家娛樂體驗

XIO 提供了超現實的高解析音效，採用 5.1.2 配置打造身歷其境的劇院級體驗。三組 Uni-Q MX 驅動單體和兩個全頻驅動單體確保主聲道呈現寬廣音場，而四組 P185 低頻驅動單體則產生深沉且精準的低頻，而兩組專為天空聲道設計的 Uni-Q MX 驅動單體，完美構築出環繞包覆的沉浸式聽覺享受。憑藉 KEF 專為影院聲音調校的 Music Integrity Engine (MIE) 技術，XIO 支援杜比全景聲 (Dolby Atmos)、DTS:X 以及 Sony 360 Reality Audio，而其先進的升混技術能智能擴展音場，將單聲道和立體聲源轉換為豐富的空間化音效環境。

為您的空間作聲音最佳化

為了進一步提升性能，智能擺位技術可確保 XIO 在任何位置中都能展現最佳音效。此內置校準工具會根據 Soundbar 周圍的物件自動調整音頻輸出。XIO 還具有自適應支架和壁掛模式，可提升音頻體驗，帶來專為空間調校的高傳真劇院體驗。

清晰語音，精準呈現人聲細節

XIO 精準呈現中頻細節，讓每一句對白清晰可辨。EQ 預設中的專屬對白模式可增強人聲頻率，同時降低背景噪音，讓語音表現更清晰自然。卓越的聲音成像提供媲美 KEF 享負盛名的高傳真揚聲器系統的音效表現，從輕聲細語到澎湃樂章，忠實重現每一個細微之處。

纖薄設計，震撼低音

XIO 的 P185 低頻單體，配合 KEF 的 P-Flex 技術，確保深沉而細膩的低音表現，提供 Soundbar 罕見的清晰度和力量。高長寬比的跑道型設計（18 厘米/7 吋 x 5 厘米/2 吋）使機身保持超薄外觀，同時提供相當於 4 吋低頻單體的性能。寬敞的箱體空間讓雙 P185 單體能以背靠背的力抵消配置擺放，大幅降低機械振動，從而實現純淨且共鳴的低頻響應，避免不必要的失真。採用 KEF 屢獲殊榮的 KC62 和 KC92 重低音揚聲器的 P-Flex 技術，XIO 能抵抗箱體內的聲壓，使單體動作更精準，實現更深沉的低音延伸，同時保持卓越的清晰度。

特點概要

- 採用 5.1.2 聲道配置，支援空間音效，如杜比全景聲（Dolby Atmos）、DTS:X、Sony 360 Reality Audio
- 搭載 12 個 D 類擴大機，集 KEF 高傳真音效表現於一身
- 卓越的中頻表現，帶來清晰、明確的對白和人聲
- 升混技術將單聲道/立體聲音源轉換為多聲道音效
- 智能擺位技術 (IPT) 確保音效最佳化，不受擺放位置影響
- 配備 P-Flex 技術的 P185 低頻驅動單體，在保持纖薄外觀的同時提供深沉細膩的低音
- Uni-Q MX 驅動單體為整個空間提供清脆精準的音效
- 速度控制技術 (VECO) 帶來乾淨、無失真的低音
- 支援 Spotify、Tidal、QPlay、Amazon Music 等串流音樂播放
- 有線連接包括 HDMI eARC、光纖，以及 RCA 重低音揚聲器輸出選項
- KW2 RX 接收器無線配對任何 KEF 重低音揚聲器，或輕鬆配對 LSX II, LSX II LT 及 Coda W
- 通過頂部面板、遙控器或 KEF Connect App 輕鬆掌控一切
- 雙向擺放：壁掛或置於支架/櫃上
- 提供銀灰色和岩黑色兩種選擇



創新技術，震撼娛樂

應有盡有的準確度

XIO 配備六個 Uni-Q MX 驅動單體，這是 KEF 標誌性 Uni-Q 技術的微型版本。這些驅動單體確保平衡的音場，在整個房間內提供清脆、精準的音效。精密設計的解耦器作為交叉點，分離低頻錐體和高音單體。這種設計允許振膜在低頻時能自由移動，同時隔離高音單體以達到更精確的高頻表現。因此，無論身處任何位置，XIO 都能為每個人提供層次豐富、清晰準確的高傳真音效體驗。

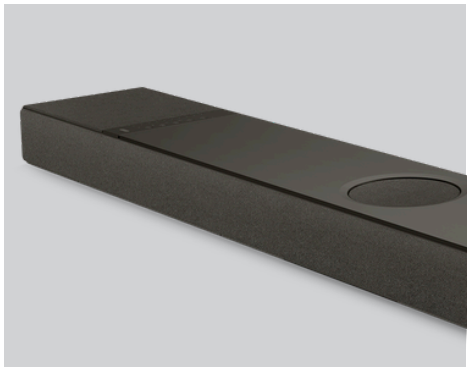

革命性音效校正技術

KEF 專利的速度控制技術 (VECO) 是 P185 低音驅動單體的核心技術。VECO 實時監控錐體運動，並採用負反饋循環來最大程度地減少失真和壓縮。這確保到達驅動單體音圈的信號包含預期的音樂信號，同時校正驅動單體移動中的任何偏差，從而維持系統穩定性。這樣一來，失真大幅減少，音質更加純淨清晰。

智能驅動，強勁效能

KEF 標誌性音效的幕後功臣，也就是專為影院設計的 Music Integrity Engine (MIE)，是我們內部編寫的 DSP (數位訊號處理) 演算法。MIE 專為 XIO 特別調校，提供多聲道處理、虛擬化技術與自適應擺放功能。用戶可享受令人沉浸的音效場景，無論 Soundbar 如何擺放，都能提供一致的音質表現，提升電影觀賞體驗。

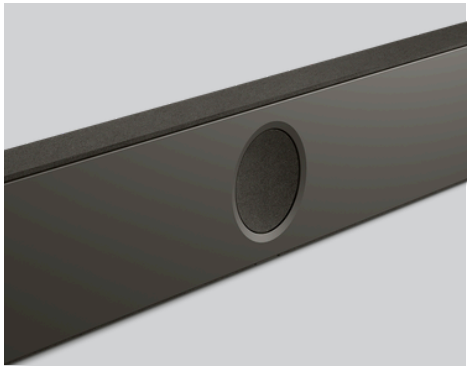

快速連接，流暢串流

串流播放任何內容

W2 無線平台 與 LS Wireless 系列一脈相承，可無縫連接各種音樂服務，包括 Tidal、Amazon Music、Qobuz 和 Deezer。您也可以直接從 Spotify Connect、Tidal Connect 和 Qplay 等原生應用程式中串流播放，確保音質的完美呈現。XIO 透過 Dolby Atmos 和 Sony 360 Reality Audio 增強，XIO 能將您的音樂轉換為沉浸式的 3D 音效場景，讓每個細節都能被充分展現。



完美配合最新電視

XIO 專為靈活性而設計,提供 HDMI eARC、光纖輸出,以及 RCA 重低音揚聲器輸出選項。雖然 Soundbar 本身已具備足夠低音,能滿足大多數使用情境,但對於追求更進一步低音表現的用戶,任何 KEF 重低音揚聲器皆可透過 KW2 RX 接收器進行無線連接。此外,這款輕巧配件更解鎖了內建功能,可透過與 LSX II、LSX II LT 或 Coda W 輕鬆配對作為專用環繞後置揚聲器,將您的系統擴展為完全隱藏式的無線環繞聲系統*。完成設定前,需先將 XIO 與專用揚聲器的韌體更新至最新版本,再透過 KEF Connect App 進行設定。

*LS60 Wireless、LS50 Wireless II 及 LS LUXE 的額外無線環繞功能將於未來的更新中提供。



簡單控制，無縫體驗

透過 XIO 頂部面板、遙控器或 KEF Connect App，輕鬆導航設定、調整音效偏好及管理播放。透過 EQ 設定中的標準和專家模式，根據您的喜好和空間輕鬆調節聆聽體驗。預設模式包括對話模式，專注於增強對白清晰度，特別適合觀看電視節目、紀錄片和新聞使用；以及夜間模式，為深夜觀賞或需要較低音量的情況而設。

極簡優雅，實用至上

配備時尚鋁製頂板和防潑水面料，XIO Soundbar 將風格與耐用性完美結合。其簡約美學設計巧妙配合任何室內風格，都能與您的客廳和諧融合。XIO Soundbar 提供銀灰色和岩黑色兩種選擇，標配壁掛套件，提供多樣化的擺放選擇，以滿足您的空間和偏好。



规格



銀灰色



岩黑色

型號	XIO	
尺寸規格（長 x 寬 x 高）	70 x 1210 x 165 毫米 (2.8 x 47.6 x 6.5 吋))	
重量	10.5 公斤 (23.1 磅)	
驅動單體	HF/MF: 6 x 50 mm (2 in.) Uni-Q MX 驅動單體 HF/MF: 2 x 50 mm (2 in.) 全頻驅動單體 LF: 4個 50 x 180 mm (2 x 7 in.) P185 驅動單體，支持 VECO	
擴大機	HF/MF: 8 x D類 LF: 4 x D類	
於 1m 的最大輸出 (SPL)	102 dB	
頻率響應 (±3dB) 在85dB/1m處測量	34Hz - 20kHz	
連接性		
輸入	HDMI 2.1 eARC TOSLINK 光纖	USB Type C (服務) RJ45 以太網 (網絡)
輸出	無線重低音揚聲器輸出（透過 KW2 RX 接收器） 無線環繞聲輸出*（透過 KW2 RX 接收器） RCA 重低音揚聲器輸出 *可與 LSX II、LSX II LT 及 Coda W 配對	
無線連接	KEF Connect AirPlay Google Cast	UPnP 兼容 Bluetooth 5.3
串流服務	Spotify via Spotify Connect Tidal via Tidal Connect QQ Music via Qplay Amazon Music Qobuz	Deezer HIGHRESAUDIO 互聯網廣播 播客...等 *視各國服務的可用性而定
支援格式	Dolby Atmos, DTS:X, 360 Reality Audio, MPEG-H, FLAC, WAV, AIFF, ALAC, AAC, WMA, MP3, M4A, LPCM 及 Ogg Vorbis *視源設備的支持而定	
支持的解析度	HDMI eARC 最高 192 kHz/24 位 網絡 最高 384 kHz/24 位 光纖 最高 96 kHz/24 位 *視源解析度而定	
多通道輸出	最高 5.1.2	
Wi-Fi 網絡頻段	2.4 GHz / 5 GHz/ 6 GHz	
Wi-Fi 網絡標準	IEEE 802.11a/b/g/n/ac/ax IPv4, IPv6	
電源		
擴大機輸出功率	820 W (瞬時總功率額定值)	
電源輸入	100 – 240VAC 50/60Hz	
功耗	400 W (最大工作功率) <2.0W (ECO 模式待機功率) <0.5W (非 Wi-Fi 模式)	

查看更多關於 KEF 及產品資訊，請參考 KEF.com。

KEF 保留根據持續研究與開發修改或更改規格的權利。E&OE.