MECHANIX WEAR

REALTREE EDGE™

SUB20

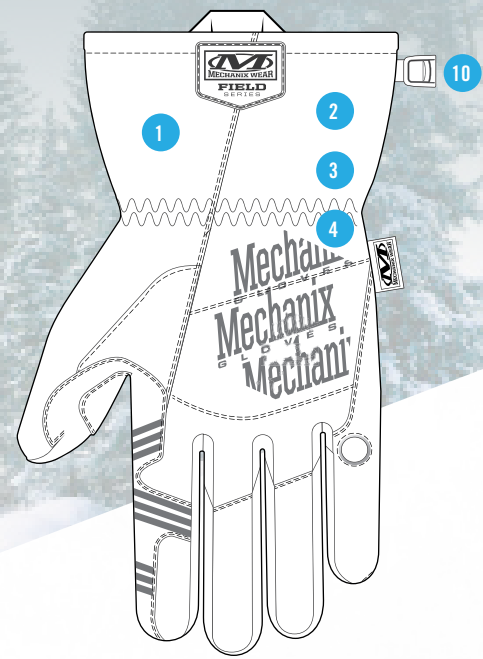

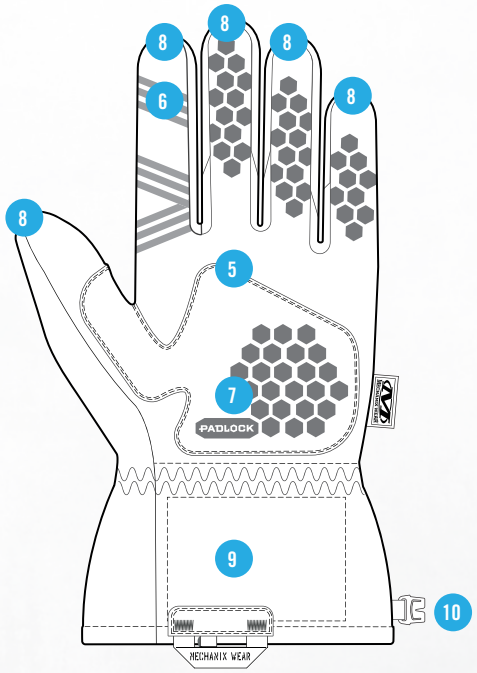

USA
1-800-222-4296

Mechanix Wear LLC
27335 Tourney Road
Valencia CA 91355
www.mechanix.com

PROTEZIONE PER LE MANI PER I CLIMI FREDDI

I guanti invernali SUB20 di Mechanix Wear sono caratterizzati dalla mimetica Realtree Edge™ e da 3M Thinsulate™ 100g per consentirvi di restare nascosti e isolati sul campo. Abbiamo incorporato una barriera impermeabile, una tasca interna per aggiungere HotHands®, la tecnologia touchscreen e la nostra impugnatura antiscivolo Padlock™ per combattere gli elementi.

CARATTERISTICHE

1. Totalmente esteso, il design del polsino del guanto è abbastanza sottile da stare sotto una giacca
2. Il motivo mimetico di Realtree Edge™ permette di non essere distinto dal terreno
3. 3M Thinsulate™ da 100g fornisce calore nelle condizioni più estreme
4. La membrana impermeabile Hypora crea un maggiore isolamento mentre fornisce una barriera di protezione durevole e flessibile
5. La struttura multistrato gommata del palmo fornisce impermeabilità al punto di contatto
6. Il design in rilievo del dito del grilletto alleggerisce l'impaccio per aumentare la destrezza laddove è importante
7. La stampa in silicone antiscivolo Padlock™ migliora le prestazioni di presa sul campo
8. Pelle sintetica resistente dotata della tecnologia compatibile con i touchscreen per controllare i dispositivi in uso
9. La tasca HotHands® all'interno del guanto riscalda il flusso di sangue delle mani
10. Il fermo a molla rimovibile tiene i guanti insieme e organizzati

LAVABILE IN LAVATRICE

COMPATIBILE CON I TOUCHSCREEN

3M THINSULATE™ Insulation

USI PREVISTI

- Intrattenimento invernale
- Tiro/Caccia
- Caccia con l'arco

CERTIFICAZIONI

EN 388 3122XX

EN 511 120

TAGLIA	**S**-008	**M**-009	**L**-010	**XL**-011	**XXL**-012
COLORE	**SUB20-735** REALTREE EDGE MIMETICO				

Il prodotto è importato