Ethel® V&A

GARDEN UTILITY

MECHANIX WEAR®

PROTEZIONE PER LE MANI PER IL GIARDINAGGIO

Ispirati da un tessuto francese per vestiti in seta del 1919, i guanti da lavoro Ethel Garden Utility presentano il design botanico “Bloom”, in collaborazione con il museo d’arte V&A. Il palmo e i polpastrelli in pelle sintetica color caramello proteggono le vostre mani da tagli, graffi e vesciche mentre lavorate. Con una doppia cucitura tutto intorno, Ethel Garden Utility è certo di diventare parte integrante della vostra routine quotidiana.

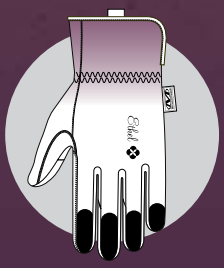

POLSINO ELASTICO

Il polsino elasticizzato allungato offre una sicura vestibilità attorno al polso.

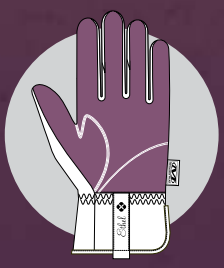

COMPATIBILE CON I TOUCHSCREEN

Protezione per il palmo in pelle sintetica resistente dotata della tecnologia compatibile con i touchscreen.

Ethel® V&A
GARDEN UTILITY

COLORI DISPONIBILI

ETH-VAB BLOOM

S	M	L
510	520	530

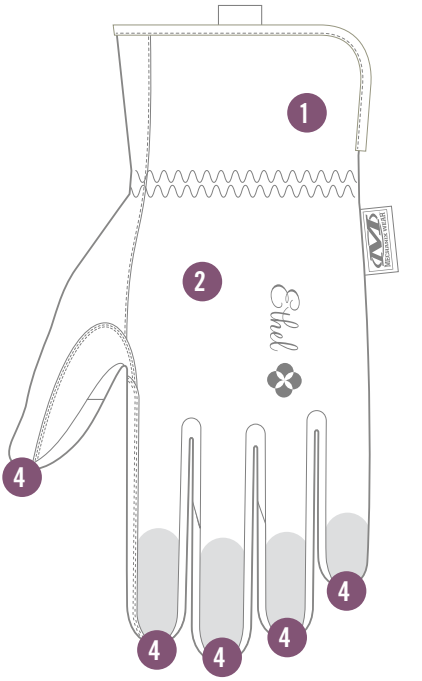

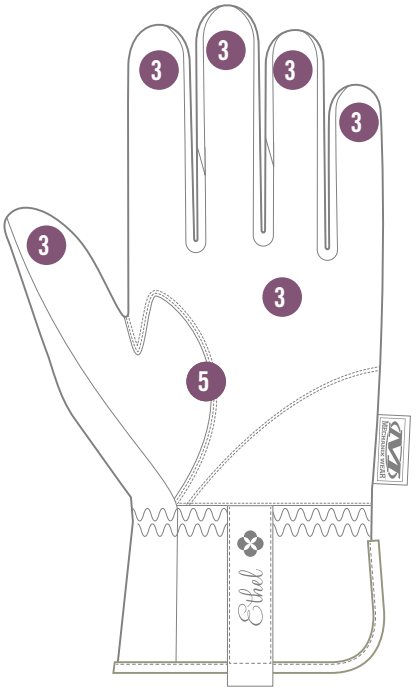

CARATTERISTICHE

1. Il polsino elasticizzato allungato offre una sicura vestibilità attorno al vostro polso.
2. Il materiale TrekDry® aderente aiuta a tenere le mani fresche e attive durante il lavoro.
3. La pelle sintetica compatibile con i touchscreen vi permette di rimanere connessi.
4. La struttura schiacciata sui polpastrelli riposiziona le cuciture vulnerabili, per una maggiore durata delle dita.
5. Il design del palmo a due componenti elimina gli accumuli di materiale durante il lavoro con utensili.

CERTIFICAZIONI

CE EN388:2016 3 1 2 1 X LAVABILE IN LAVATRICE

USI PREVISTI

- Multifunzione
- Giardinaggio
- Miglioramenti domestici fai da te

ULTERIORI INFORMAZIONI DISPONIBILI SU:

Rif: Ethel Garden Utility Bloom

USA
1-800-222-4296
CANADA
1-877-278-5822

Mechanix Wear, Inc.
28525 Witherspoon Parkway
Valencia CA 91355
www.mechanix.com

Il prodotto è importato