Ethel® V&A

GARDEN UTILITY

MECHANIX WEAR®

PROTECTION DES MAINS POUR JARDINER

Inspirés d'un tissu d'ameublement en lin britannique datant de 1938, les gants de travail Ethel Garden Utility comportent le design botanique « Prairie », réalisé en collaboration avec le musée d'art V&A. La paume et le bout des doigts en cuir synthétique couleur caramel protègent vos mains des coupures, des éraflures et des ampoules quand vous travaillez. Avec sa double couture complète, le Ethel Garden Utility est certain de devenir une partie intégrante de votre travail quotidien.

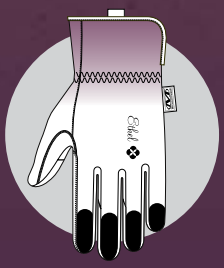

POIGNET ÉLASTIQUE

Le poignet en stretch élastique étendu offre à votre poignet une coupe sécurisée.

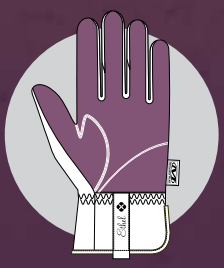

ADAPTÉS AUX ÉCRANS TACTILES

Paume en cuir synthétique durable pour une protection intégrant une technologie qui la rend compatible avec les écrans tactiles.

Ethel® V&A
GARDEN UTILITY

COULEURS DISPONIBLES

ETH-VAE EVERGREEN

S	M	L
510	520	530

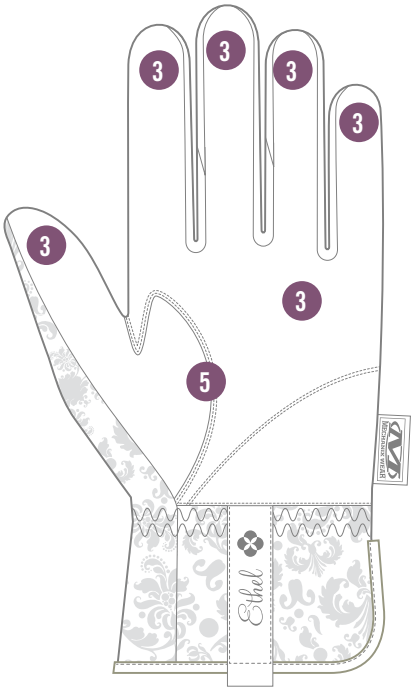

CARACTÉRISTIQUES

1. Poignet élastique étendu pour une coupe sécurisée au niveau du poignet.
2. Le TrekDry® moulant aide à garder les mains fraîches en tout confort pendant que vous travaillez.
3. Le cuir synthétique compatible avec les écrans tactiles vous permet de rester connecté.
4. La construction pincée des bouts de doigt repositionne les coutures vulnérables pour une durabilité accrue au niveau des bouts de doigt.
5. La conception en deux pièces de la paume élimine le tassement du matériau lorsque vous travaillez avec des outils manuels.

CERTIFICATIONS

EN388:2016
3 1 2 1 X
LAVABLES EN MACHINE

UTILISATIONS

- Utilisation polyvalente
- Jardinage
- Bricolage à la maison

POUR PLUS D'INFORMATIONS :

Réf. : Ethel Garden Utility Evergreen

États-Unis
1-800-222-4296

CANADA
1-877-278-5822

Mechanix Wear, Inc.
28525 Witherspoon Parkway
Valencia CA 91355
(États-Unis)
www.mechanix.com

Produit importé